



## *ASSEMBLEIA LEGISLATIVA DO ESTADO DO PARANÁ*

Centro Legislativo Presidente Aníbal Khury

Praça Nossa Senhora de Salette S/N - Bairro Centro Cívico - CEP 80530-911 - Curitiba - PR - [www.assembleia.pr.leg.br](http://www.assembleia.pr.leg.br)

### **OFÍCIO Nº 13/2020 - 0114219 - DAT/CCONT**

Em 24 de março de 2020.

**Assunto:** Encaminhamento da Prestação de Contas do exercício de 2019.

Prezado Diretor Geral,

Encaminho o presente, contendo a prestação anual de contas, relativas ao exercício financeiro de 2019, para sua análise e dar o seguinte encaminhamento:

I - Encaminhar para a Controladoria Interna, para que esta inclua o "Relatório de Controle Interno" e "Parecer do Controle Interno" (em peças separadas e ambos assinados pelo Controlador desta Casa de Leis), referente ao item III e IV da Prestação de Contas;

II - Encaminhar para a Diretor de Pessoal, para a assinatura no documento Item "XV - Declaração de Cumprimento do art. 13 da Lei Federal nº 8.429/92" (0114449), ou por meio do Bloco de Assinatura nº (551);

III - Após, encaminhar o presente protocolado para a Comissão Executiva no intuito de colher assinatura no Item I - Formulário de Dados de Prestação de Contas Estadual (0114248), ou por meio do Bloco de Assinatura nº (549), sendo necessário a assinatura do Senhor Diretor Geral no presente documento;

IV - Na sequência, encaminhar para a Secretária Geral da Presidência, para procedimentos de transmissão da referida Prestação de Contas de 2019, ao Tribunal de Contas do Estado do Paraná..

Cumpridas as formalidades, nos colocamos a disposição para esclarecimentos que se fizerem necessária.

Atenciosamente,

**VINICIUS AUGUSTO MOURA**  
Diretor de Apoio Técnico



Documento assinado digitalmente por **Vinicius Augusto Moura Ribeiro da Silva, Diretor de Apoio Técnico**, em 25/03/2020, às 13:07, conforme Ato da Comissão Executiva nº 2201/2019.  
Nº de Série do Certificado: 9122123885378957642270609877302791971



A autenticidade do documento pode ser conferida no site  
<http://www.assembleia.pr.leg.br/sei/verificar> informando o código verificador **0114219** e o código CRC **C637181B**.



## ASSEMBLEIA LEGISLATIVA DO ESTADO DO PARANÁ

Centro Legislativo Presidente Aníbal Khury

Praça Nossa Senhora de Salette S/N - Bairro Centro Cívico - CEP 80530-911 - Curitiba - PR - [www.assembleia.pr.leg.br](http://www.assembleia.pr.leg.br)

### FORMULÁRIO

ITEM I - FORMULÁRIO DE DADOS DE PRESTAÇÃO DE CONTAS ESTADUAL	
1	<b>ASSUNTO</b>
	PRESTAÇÃO DE CONTAS ESTADUAL - EXERCÍCIO DE 2019
	<b>ENTIDADE</b>
2	Nome: ASSEMBLEIA LEGISLATIVA DO ESTADO DO PARANÁ
	ALEP - CNPJ: 77.799.542/0001-09
	<b>GESTOR DE CONTAS</b>
	Período: 01 FEVEREIRO / 2019 A 31 / JANEIRO DE 2021
	Ato de Nomeação: Ata de Eleição
3	Cargo: Primeiro Secretário
	Nome: DEP. LUIZ CLAUDIO ROMANELLI
	CPF: 277.925.289-87
	<b>GESTOR DE CONTAS</b>
	Período: 01 FEVEREIRO / 2019 A 20 / NOVEMBRO DE 2019
	Ato de Nomeação: Portaria
3.1	Cargo: Diretor Geral
	Nome: MARCELLO ALVARENGA PANIZZI
	CPF: 659.311.229-15
	Período: 20 NOVEMBRO / 2019 A 31 / JANEIRO DE 2021
	Ato de Nomeação: Portaria
3.2	Cargo: Diretor Geral
	Nome: ROBERTO COSTA CURTA
	CPF: 645.511.719-04
	<b>GESTOR ATUAL</b>

	Ato de Nomeação: Ata de Eleição	
4	Cargo: Presidente	
	Nome: DEP ADEMAR LUIZ TRAIANO	
	CPF: 198.072.879-87	
	<b>DECLARAÇÃO</b>	
5	Declaro, para os fins legais, que as informações constantes deste formulário são verdadeiras e estou ciente de que a falta de qualquer documento exigido na Instituição Normativa nº 153/2020 poderá ocasionar a irregularidade e demais responsabilidades previstas em lei e nos normativos do Tribunal de Contas do Estado Do Paraná.	
	ADEMAR TRAIANO	LUIZ CLAUDIO ROMANELLI
	Presidente	Primeiro Secretário
		ROBERTO COSTA CURTA
		Diretor Geral



Documento assinado digitalmente por **Roberto Costa Curta, Diretor-Geral em Exercício**, em 30/03/2020, às 13:42, conforme Ato da Comissão Executiva nº 2201/2019.  
Nº de Série do Certificado: 17406868



Documento assinado digitalmente por **Luiz Claudio Romanelli, Deputado Estadual - 1º Secretário**, em 30/03/2020, às 16:35, conforme Ato da Comissão Executiva nº 2201/2019.  
Nº de Série do Certificado: 28247659410449947844743136290515819383



Documento assinado digitalmente por **Ademar Luiz Traiano, Presidente da Assembleia Legislativa do Paraná**, em 30/03/2020, às 17:14, conforme Ato da Comissão Executiva nº 2201/2019.  
Nº de Série do Certificado: 1287492936421776309



A autenticidade do documento pode ser conferida no site <http://www.assembleia.pr.leg.br/sei/verificar> informando o código verificador **0114248** e o código CRC **62D3BED8**.



# ASSEMBLEIA LEGISLATIVA DO ESTADO DO PARANÁ

## INTRODUÇÃO

Apresentamos, para a apreciação de Vossas Excelências, a Prestação de Contas Anual, composta pelos demonstrativos e balanços orçamentário, financeiro e patrimonial, relativo ao exercício financeiro encerrado em 31 de Dezembro de 2019, da ASSEMBLEIA LEGISLATIVA DO ESTADO PARANÁ. As informações aqui contidas, além de apresentar a situação Financeira e Patrimonial da entidade, permitem sua avaliação e controle.

As demonstrações contábeis foram elaboradas de acordo com as normas da Contabilidade Pública, tem amparo legal na Lei nº 4.320, de 17 de março de 1964, na Lei Orçamentária – LOA 2019 – Lei Estadual nº 19.766 de 17 de dezembro de 2018, na Lei Complementar nº 101, de 4 de maio de 2000 e também Demonstrações Contábeis conforme NBC TSP 11, de 18 de Outubro de 2018, do Conselho Federal de Contabilidade.

Por conseguinte, a execução orçamentária ocorreu em conformidade com os dispositivos constitucionais aplicáveis às Finanças Públicas, em todos os aspectos e resultaram em uma posição Patrimonial e Financeira satisfatória.



## ASSEMBLEIA LEGISLATIVA DO ESTADO DO PARANÁ

### ITEM II – RELATÓRIO CIRCUNSTANCIADO DA GESTÃO 2019

Atentos aos dispositivos contidos no Regimento Interno desta Casa Legislativa e considerando a instrução Normativa do TCE/PR nº 153/2020, que regulamenta a prestação de contas do exercício de 2019, bem como aos padrões estabelecidos pela Lei de Orçamento, a Diretoria de Apoio Técnico elaborou o Relatório sobre a gestão orçamentária, financeira e patrimonial da ASSEMBLEIA LEGISLATIVA DO ESTADO DO PARANÁ – ALEP, compreendendo o período de 01/01/2019 a 31/12/2019, para apreciação do Controle Externo Estadual.

A execução orçamentária ocorreu em consonância com as normas gerais de Direito Financeiro – Lei Federal nº 4.320, de 17 de março de 1964 e Lei de Responsabilidade Fiscal – Lei Complementar nº 101, de 04 de maio de 2000, bem como os dispositivos constitucionais às Finanças Públicas.

#### 1 – ORDENADORES DAS DESPESAS

A Assembleia Legislativa, nas condições de unidade orçamentária, teve como ordenadores de Despesas os Membros da Comissão Executiva eleita para exercer mandato a partir de 01 de Fevereiro de 2019 a 31 de Janeiro de 2021, bem como o Diretor abaixo relacionado:

<b>DEP. ADEMAR LUIZ TRAIANO</b>	<b>- Presidente</b>
<b>DEP. LUIZ CLAUDIO ROMANELLI</b>	<b>- Primeiro Secretário</b>
<b>ROBERTO COSTA CURTA</b>	<b>- Diretor Geral</b>

#### 2 – OBSERVÂNCIA DA LEGISLAÇÃO

A Assembleia Legislativa do Estado do Paraná (ALEP), inscrita no CNPJ sob o nº. 77.799.542/0001-09, atendeu aos dispositivos da Lei Federal nº. 4.320, de 17 de março de 1964, Lei Complementar nº. 101, de 04 de maio de 2000, do Plano Plurianual 2016-2019, aprovado por meio da Lei Estadual nº. 18.661, de 22



## ASSEMBLEIA LEGISLATIVA DO ESTADO DO PARANÁ

de dezembro de 2015, na Lei de Diretrizes Orçamentárias nº 19.593, de 12 de Julho de 2018 e na Lei Orçamentária – LOA 2019 – Lei Estadual nº 19.766 de 17 de dezembro de 2018, em sua execução orçamentaria, financeira e patrimonial.

### 3 – EXECUÇÃO ORÇAMENTÁRIA E FINANCEIRA

A receita prevista para o exercício de 2019, de acordo com a LOA 2019, que trata de transferências oriundas do Governo do Estado do Paraná, somava o montante de R\$ 748.008.667,00 (setecentos e quarenta e oito milhões, oito mil, seiscentos e sessenta e sete reais).

Apenas para constar, no decorrer do exercício foi necessário realizar remanejamento de dotações, mas que não alteraram o orçamento inicialmente previsto. O que ocorreu foi um déficit de arrecadação no valor de R\$ 757,96 (setecentos e cinquenta e sete reais e noventa e seis centavos), pois foi transferido para a ALEP, o valor de R\$ 748.007.909,04 (setecentos e quarenta e oito milhões, sete mil, novecentos e nove reais e quatro centavos).

A despesa empenhada no exercício totalizou R\$ 424.116.225,31 (Quatrocentos e vinte e quatro milhões, cento e dezesseis mil, duzentos e vinte e cinco reais e trinta e um centavos), sendo que, R\$ 340.710.537,74 (Trezentos e quarenta milhões, setecentos e dez mil, quinhentos e trinta e sete reais e setenta e quatro centavos), correspondem às despesas com Pessoal (45,55% do orçamento total), R\$ 78.034.538,05 (setenta e oito milhões, trinta e quatro mil, quinhentos e trinta e oito reais e cinco centavos), referentes a Outras Despesas Correntes (10,43% do orçamento total), e por fim, os investimentos (compra de equipamentos/material permanente) somaram R\$ 5.371.149,52 (cinco milhões, trezentos e setenta e um mil, cento e quarenta e nove reais e cinquenta e dois centavos), equivalente a 0,72% do orçamento autorizado.

Baseando-se nas informações acima descritas, concluímos que, o resultado orçamentário culminou em um superávit de R\$ 323.892.441,69 (trezentos e vinte e três milhões, oitocentos e noventa e dois mil, quatrocentos e quarenta e um



## ASSEMBLEIA LEGISLATIVA DO ESTADO DO PARANÁ

reais e sessenta e nove centavos). Porém, de acordo com o Anexo 10 da Lei Federal nº. 4.320, de 17 de março de 1964, Item VIII desta prestação de contas (em anexo), a receita arrecadada foi inferior à prevista, gerando um déficit de arrecadação e conseqüentemente diminuindo o superávit orçamentário do exercício (R\$ 323.891.683,73 – trezentos e vinte e três milhões, oitocentos e noventa e um mil, seiscentos e oitenta e três reais e setenta e três centavos) conforme será demonstrado na seqüência. Abaixo, confeccionamos quadro demonstrativo, contendo a representação numérica do exposto.

### Quadro 1. Execução Orçamentária

EVOLUÇÃO ORÇAMENTÁRIA	R\$	%
Orçamento Inicial – receita prevista/despesa autorizada	748.008.667,00	100
Orçamento Final – receita arrecadada	748.007.909,04	99,9999%
RESULTADO EXECUÇÃO ORÇAMENTÁRIA	R\$	%
Transferência Orçamentária Recebida (-) Despesa realizada = Superávit do Exercício	323.891.683,73	-43,30
Despesa realizada/empenhada	424.116.225,31	56,70
Superávit Orçamentário em relação à despesa inicial autorizada	323.892.441,69	43,30

### Gráfico 1 - Representação Gráfica dos Percentuais Apresentados no Quadros

#### Anterior

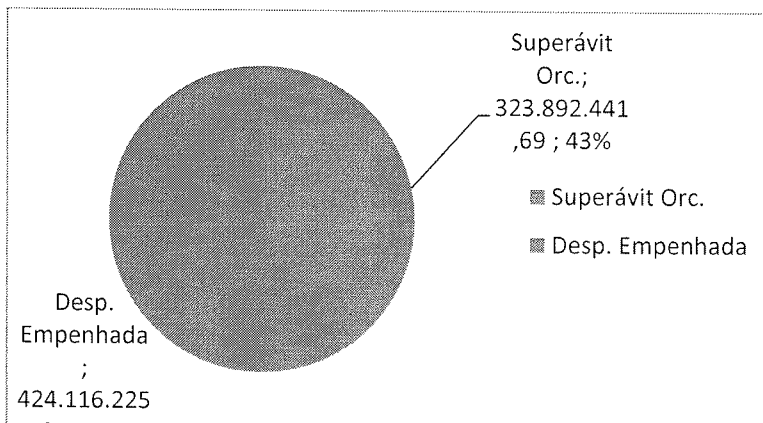

Obs: \* Dados referentes ao Orçamento Autorizado de R\$ 748.008.667,00





## ASSEMBLEIA LEGISLATIVA DO ESTADO DO PARANÁ

### Quadro 2 – Classificação por Natureza da Despesa

DESCRIÇÃO ORÇAMENTÁRIA	R\$	%
<b>ORÇAMENTO PREVISTO (Despesa autorizada)</b>	<b>748.008.667,00</b>	<b>100,00</b>
<b>PESSOAL</b>		
Despesa do Exercício	266.527.941,99	35,63
Despesas de Exercício Anterior	263.953,95	0,04
Obrigações Patronais (Ativo e Inativo)	50.467.800,79	6,75
Adidos	7.205.762,32	0,96
<b>Total Pessoal Ativo</b>	<b>324.465.459,05</b>	<b>43,38</b>
<b>Total Pessoal Inativo</b>	<b>16.245.078,69</b>	<b>2,17</b>
<b>Total Pessoal</b>	<b>340.710.537,74</b>	<b>45,55</b>
<b>OUTROS CUSTEIOS</b>		
Outras Despesas Correntes	78.034.538,05	10,43
<b>INVESTIMENTOS</b>		
Despesas de Capital	5.371.149,52	0,72
<b>TOTAL DAS DESPESAS Empenhada (Realizada)</b>	<b>424.116.225,31</b>	<b>56,70</b>
Restos a Pagar	12.221.378,58	1,63
<b>TOTAL DAS DESPESAS PAGAS</b>	<b>412.372.983,59</b>	<b>55,13</b>
<b>Superávit Orçamentário</b>	<b>323.892.441,69</b>	<b>43,30</b>
<b>Superávit do Exercício (Receita Realizada x Despesa Empenhada)</b>	<b>323.891.683,73</b>	<b>43,30</b>

Diante do exposto, conclui-se que as despesas realizadas/empenhadas no período tinham adequações orçamentárias e financeiras com a Lei Orçamentária anual, compatibilidade com o plano plurianual e com a Lei de Diretrizes orçamentárias, como determina a Lei Complementar nº 101/00, e ao término do Exercício, o resultado apurado foi superavitário.



## ASSEMBLEIA LEGISLATIVA DO ESTADO DO PARANÁ

### 4 – SISTEMA PATRIMONIAL

O Balanço Patrimonial exigido pela Lei Federal nº 4.320, de 17 de março de 1964 e atualizado pela NBC TSP 11 de 18 de Outubro de 2018, apresentou um ativo de R\$ 70.300.443,10 (setenta milhões, trezentos mil, quatrocentos e quarenta e três reais e dez centavos), distribuídos da seguinte forma:

#### Ativo

Financeiro Disponível	R\$ 58.058.689,16
Permanente	R\$ 12.241.753,94
Compensado	R\$ 0,00

#### Passivo

Financeiro	R\$ 15.918.619,21
Saldo Patrimonial	R\$ 54.381.823,89
Compensado	R\$ 0,00

- Quadro Anexo ao balanço Patrimonial com informações exigidas pela Lei Federal nº 4.320, de 17 de março de 1964.

### 5 – SISTEMA FINANCEIRO

Nos termos do §2º, artigo 43, da Lei 4.320/64, que trata do superávit financeiro, sendo a diferença positiva entre o ativo financeiro e o passivo financeiro, conjugando-se, ainda, os saldos dos créditos adicionais transferidos e as operações de crédito a eles vinculadas. Nesse sentido, levando-se em conta os saldos patrimoniais, o superávit financeiro (descontando restos a pagar), foi de



## ASSEMBLEIA LEGISLATIVA DO ESTADO DO PARANÁ

R\$ 42.140.069,95 (quarenta e dois milhões, cento e quarenta mil, sessenta e nove reais e noventa e cinco centavos), conforme detalhamento abaixo:

Receita Orçamentária (Transf. Recebidas - Cota Parte TGE)	748.007.909,04
Ingressos Extra Orçamentários	17.638.144,84
Saldo Exercício Anterior	31.058.596,00

Despesa Orçamentária	424.116.225,31
Dispêndios Extra Orçamentários	492.637,12
Transf. pagos em Aprovação SIAF	1,60
Egresso/devolução Governo Estado	264.909.820,63
Devolução depósitos e rendimentos extra orc.	12.151.348,49
Transf. PRPREV (Ref. a insuf. Fin. FF)	31.830.345,36
Transf. FEMALEP	5.145.582,21
Saldo Disponível para Exercício Seguinte:	58.058.689,16

Ao término do exercício, o Ativo Financeiro apurado foi de R\$ 58.058.689,16 (cinquenta e oito milhões, cinquenta e oito mil, seiscentos e oitenta e nove reais e dezesseis centavos), sendo transferido para o exercício seguinte. Apenas para esclarecer algumas linhas do quadro acima:

Os ingressos extra orçamentários, são compostos por:

- a) RESTOS A PAGAR inscritos no exercício, no valor de R\$ 11.743.243,32 (onze milhões, setecentos e quarenta e três mil, duzentos e quarenta e três reais e trinta e dois centavos);
- b) R\$ 5.894.901,52 (cinco milhões, oitocentos e noventa e quatro mil, novecentos e um reais e cinquenta e dois centavos), refere-se a, depósitos



## ASSEMBLEIA LEGISLATIVA DO ESTADO DO PARANÁ

de pequena monta, com origens variadas, superávit financeiro de exercícios anteriores e por fim rendimentos oriundos de aplicações financeiras dos recursos administrados pela ALEP.

Na área da despesa, para melhor entendimento de alguns dos valores citados, e descrevendo em especial o campo “Dispêndios Extra Orçamentários”, que contém o montante de R\$ 492.637,12 (quatrocentos e noventa e dois mil, seiscentos e trinta e sete reais e doze centavos), pertinente a pagamento de empenhos de restos a pagar. O valor de R\$ 1,60 (um real e sessenta centavos), pertinente a empenhos 19004681 a 19004684, 19007715 e 19008275 listados no Novo SIAF, aguardando retorno por parte do suporte da SEFA.

### **6 – EXECUÇÃO FISCAL**

Todas as obrigações previstas na Legislação pertinente ao tema (Lei Complementar nº 101, de 4 de maio de 2000 – LRF), foram devidamente atendidas, com a publicação do RGF – Relatório de Gestão Fiscal, dentro dos prazos definidos em Lei.

Neste exercício, houve leves ajustes na forma de cálculo, em especial na parte de pessoal inativo, onde os dados para publicação em sua grande maioria são extraídos dos relatórios da Paraná Previdência, porém, em nenhum momento afetando de forma negativa os índices de pessoal nesta casa.



### PRESTAÇÃO DE CONTAS

Fatos relevantes ocorridos no exercício que tenham impactado, positiva ou negativamente, a gestão da entidade em atendimento a instrução normativa de encerramento do exercício (prestação de contas) TCE/PR.

**Diretoria:** Diretoria Geral

**Área responsável:** Diretoria Geral

**Diagnóstico:** Qual a situação do setor no início da nova gestão? Quais foram as medidas imediatas? Qual foi o prognóstico para esse ano? Com o início da 19ª Legislatura, a atual direção da Assembleia Legislativa do Estado do Paraná, sob o comando da nova Comissão Executiva, tem pautado sua atuação administrativa sob o aspecto da legalidade, moralidade, economicidade, eficiência e eficácia administrativa, de pronto implantando novas rotinas e procedimentos, cujo prognóstico tem por objetivo, em suma, impedir eventuais erros, falhas e a própria ineficiência na aplicação dos recursos disponibilizados ao Poder Legislativo, conforme as ações adiante descritas.

**Pontos positivos e negativos:** Cite os principais pontos positivos e negativos identificados no decorrer do ano de 2019.

**PONTOS**

**POSITIVOS:**

- assinatura da declaração de concordância pela Comissão Executiva em 11 de julho de 2019, concordando com a participação da ALEP no Procedimento Licitatório instaurado sob o protocolo nº 15.588.517-3, Pregão Presencial nº 011/2019, que tem por objeto a prestação de serviços contínuos por intermédio de empresa especializada no Gerenciamento do Abastecimento de Combustíveis para os veículos e equipamentos da frota pública da Administração Direta, Indireta, Autárquica e outros Poderes do Estado do Paraná, prestados por Postos de Combustíveis Credenciados, por meio da Implantação e operação de sistema informatizado e integrado com a utilização de cartão de pagamento magnético ou microprocessado (chip), e disponibilização dos combustíveis (Diesel, Diesel S10, Etanol e Gasolina Comum), nos termos da legislação vigente;
- instituição do Sistema Eletrônico de Informações (SEI) a partir de 1º de agosto de 2019, nos termos do Acordo de Cooperação Técnica nº 29/2019, celebrado com o Tribunal Regional Federal da 4ª Região;
- aproximação com a equipe de fiscalização da 6ª Inspeção de Controle Externo do Tribunal de Contas quando da fiscalização exercida;
- reformulação do Portal da Transparência;
- ampliação da atuação do Controle Interno;

**PONTOS NEGATIVOS:**

- dificuldades na utilização do sistema SIAF e as consequências negativas que impossibilitaram a entrega tempestiva dos dados do 1º Quadrimestre do exercício de 2019, alusivos ao SEI-CED (Sistema Estadual de Informação – Captação de Dados)

**Quais foram as ações significativas?**

- constante exigência de que as solicitações de aquisição/contratação sejam precedidas de termo de referência a ser elaborado pelas unidades demandantes;
- expressa determinação dirigida às diretorias do órgão para o cumprimento das obrigações tributárias, encargos sociais e demais pagamentos administrativos dentro dos prazos e índices legais estipulados;
- expedição de ofício à Diretoria de Apoio Técnico (Ofício nº 03/2019-DG, de 13/02/2019), solicitando o encaminhamento ao Departamento de Gestão de Transporte Oficial do Estado do Paraná (DETO) de toda a documentação necessária para a participação da ALEP no processo de licitação para a contratação dos serviços de gerenciamento de abastecimento de combustíveis para os veículos oficiais. Essa situação, inclusive, resultou na declaração de concordância assinada pela Comissão Executiva em 11 de julho de 2019, aquiescendo com a participação da ALEP no Procedimento Licitatório sob protocolo nº 15.588.517-3, Pregão Presencial nº 011/2019. Essa situação, inclusive, resultou na declaração de concordância assinada pela Comissão Executiva em 11 de julho de 2019, aquiescendo com a participação da ALEP no Procedimento Licitatório sob protocolo nº 15.588.517-3, Pregão Presencial nº 011/2019. De toda sorte, enquanto não finalizada a aludida licitação, importante registrar que a atual administração imprimiu um rigoroso controle com os gastos a título de abastecimento dos veículos oficiais, exigindo-se a apresentação de justificativa, das respectivas notas fiscais, veículo abastecido, quilometragem no momento do abastecimento, o condutor, responsável, data e local do abastecimento;
- criação do Sistema Eletrônico de Informações (SEI), nos termos do Ato da Comissão Executiva nº 2201/2019 (Diário Oficial, edição nº 1.772, de 23/07/2019), cuja medida indubitavelmente acarretou inúmeras benesses ao bom funcionamento do órgão, tais como a celeridade processual, economia de recursos, benefícios ambientais, entre outros;
- transmissão em áudio e vídeo, no Portal da Transparência, das sessões de julgamentos dos processos de licitações da ALEP;
- ampliação da atuação da Controladoria Interna, vindo a atualmente fiscalizar e acompanhar todos os procedimentos licitatórios, entre outros processos administrativos, opinando, em caráter preventivo e corretivo, para o aperfeiçoamento das ações administrativas;

- realização de ações administrativa visando a depreciação e avaliação dos bens patrimoniais da ALEP, segundo as diretrizes do Manual de Contabilidade Aplicada ao Setor Público;
- criação de Comissões Permanentes no âmbito da ALEP, em especial a Comissão Permanente de Avaliação de Documentos, instituída por meio da Portaria nº 014/2019-DG (Diário Oficial nº 1.729, de 21/05/2019), tendo como objetivo a realização dos procedimentos técnicos e operacionais referentes às atividades de produção, tramitação, classificação, avaliação e arquivamento nas fases corrente e intermediária, visando sua eliminação ou recolhimento à guarda permanente;
- atendimento aos pedidos de informações e documentos formulados pela 6ª Inspeção de Controle Externo do Tribunal de Contas, através das demandas realizadas através do Canal de Comunicação ou verbalmente;
- constantes reuniões realizadas entre as diretorias e a Comissão Executiva, buscando discutir soluções, otimizações e aperfeiçoamento das ações administrativas realizadas;
- criação da Procuradoria da Mulher, por meio da Resolução nº 07, de 25 de julho de 2019, tendo como competência, em suma, zelar pela defesa dos direitos da mulher;
- reformulação do Portal da Transparência, de sorte que os objetivos primordiais a que se destina a Lei de Acesso à Informação estão sendo fielmente cumpridos, notadamente porque a atual forma de divulgação utilizada permite o acesso à informação de forma objetiva, transparente, clara e em linguagem de fácil compreensão;

Resultados: Quais foram os benefícios para a Assembleia? E a satisfação dos usuários é perceptível?

- Otimização e melhor eficiência na aplicação de recursos públicos disponibilizados em favor da ALEP;
- maior transparência das atividades e gastos realizados pela ALEP;
- modernização e economia de recursos;

Escreva um breve resumo sobre metas, projetos, cronograma e perspectivas 2020.

- implantação do novo elevador panorâmico no Edifício Tancredo Neves, localizado em anexo ao plenário da ALEP;
- restauração das fachadas da sede da ALEP;
- contratação de projetos executivos e de obra para a construção do novo prédio administrativo e garagens da ALEP;
- implantação do sistema de eficiência energética;
- implantação de sistema de climatização do plenário e do prédio administrativo da ALEP.



Gudrian M. L. de Lima  
Matrícula 55.284  
Coordenador de Contabilidade/DAT



**ITEM V - RELATÓRIO DA CONTROLADORIA GERAL DO ESTADO**

Não se aplica ao exercício financeiro de 2019.

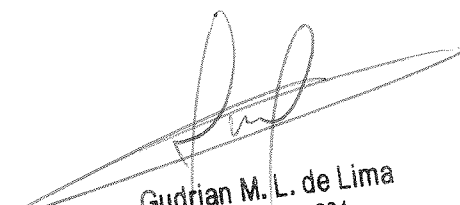

Gudrian M. L. de Lima  
Matricula 55.284  
Coordenador de Contabilidade/DAT

# Assembleia Legislativa do Estado do Paraná

Coordenadoria de Contabilidade - Diretoria de Apoio Técnico

## ITEM VI - Demonstrativo da Receita Segundo as Categorias Econômicas - Anexo 2 da Lei 4.320/64

Exercício: 2019

Código	Especificação	Desdobramento	Total	Fonte	Cat.Econômica
4.5.0.0.00.00.000	RECEITAS CORRENTES				748.007.909,04
4.5.1.0.00.00.000	TRANSFERÊNCIAS INTRAGOVERNAMENTAIS			748.007.909,04	748.007.909,04
4.5.1.2.00.00.000	TRANSFERÊNCIAS INTRAGOVERNAMENTAIS		748.007.909,04		
4.5.1.2.20.00.000	TRANSFERÊNCIAS RECEBIDAS	748.007.909,04			

TOTAL: 748.007.909,04

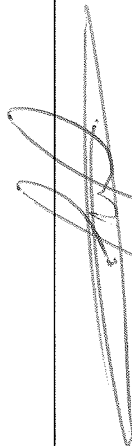

Gudrian Marcelo Loureiro de Lima  
Coordenadoria de Contabilidade  
Matrícula 55.284 / CRC-PR 50.456-O/1



ANEXO 2 DA LEI Nº 4.320/64

NATUREZA DA DESPESA - POR ÓRGÃO

UNIDADE - 0100 - ASSEMBLEIA LEGISLATIVA

MÊS/EXERCÍCIO: 12/2019

CÓDIGO	ESPECIFICAÇÃO	ELEMENTO DE DESPESA - R\$	MODALIDADE DE APLICAÇÃO - R\$	CATEGORIA ECONÔMICA GRUPO DESPESA - R\$
01	ASSEMBLEIA LEGISLATIVA			
01010000	ASSEMBLEIA LEGISLATIVA			
3000.0000	DESPESAS CORRENTES			
3100.0000	PESSOAL E ENCARGOS SOCIAIS			
3190.0000	APLICAÇÕES DIRETAS			
3190.0100	Aposentadorias do RPPS, Reserva Remunerada e Reformas dos Militares	43.699,33	335.966.780,29	418.745.077,39
3190.0113	Aposentadorias do Pessoal Civil da Assembleia Legislativa	40.496,61		
3190.0124	PROVISÃO 13 SALÁRIO	3.202,72		
3190.0300	Pensões do RPPS e do Militar	16.201.379,36		340.714.539,34
3190.0313	Pensões do Pessoal Civil da Assembleia Legislativa	16.201.379,36		
3190.1100	Vencimentos e Vantagens Fixas - Pessoal Civil	266.527.941,99		
3190.0428	Vencimentos e Salários - RPPS	47.645.159,37		
3190.0504	Férias Vencidas ou Proporcionais - RPPS	2.288,33		
3190.0505	Décimo Terceiro Salário - RPPS	30.815,84		
3190.1134	Férias - Abono Constitucional - RPPS	901.716,14		
3190.1106	Vencimentos e Salários - RGPS	211.418.308,87		
3190.1109	Férias Vencidas e Proporcionais - RGPS	942.725,92		
3190.1110	Décimo Terceiro Salário - RGPS	53.389,52		
3190.1113	Outros Vencimentos e Vantagens Fixas - Pessoal Civil - RGPS	344.808,81		
3190.1116	Férias - Abono Constitucional - RGPS	5.188.729,19		
3190.1300	Obrigações Patronais	45.724.041,74		
3190.1131	CONTRIBUIÇÕES DE PREVIDÊNCIA SOCIAL - INSS	45.433.015,49		
3190.1134	União Nacional De Parlamentares	164.086,56		
3190.1137	Contribuições a Outros Fundos de Previdência	126.939,69		
3190.9200	Despesas de Exercícios Anteriores	268.592,51		
3190.1309	CONTRIBUIÇÃO DE PREVIDÊNCIA SOCIAL - INSS	4.147,51		
3190.1311	OUTRAS DESPESAS DE PESSOAL E ENCARGOS	264.445,00		
3190.9600	Ressarcimento de Despesas de Pessoal Requisitado	7.201.125,36		
3190.9601	RESSARCIMENTO DE DESPESAS DE PESSOAL REQUISITADO	7.201.125,36		
3191.0000	APLIC. DIRETA DECORRENTE DE OPER. ENTRE ÓRGÃOS,FUNDOS E ENTID. INTEG. ÓRG. FISCAL E SEGURIDADE SOCIAL		4.747.759,05	
3191.1300	Obrigações Patronais	4.747.759,05		
3190.1619	Contribuição ao Fundo de Previdência	53.624,78		



ANEXO 2 DA LEI Nº 4.320/64

NATUREZA DA DESPESA - POR ÓRGÃO

UNIDADE - 0100 - ASSEMBLEIA LEGISLATIVA

MÊS/EXERCÍCIO: 12/2019

CÓDIGO	ESPECIFICAÇÃO	ELEMENTO DE DESPESA - R\$	MODALIDADE DE APLICAÇÃO - R\$	CATEGORIA ECONÔMICA GRUPO DESPESA - R\$
3190.1621	Contribuição ao Fundo Financeiro	4.678.191,87		
3190.1623	CONTRIBUICAO PATRONAL ADICIONAL DE 5,0% AO FP	15.942,40		
3300.0000	OUTRAS DESPESAS CORRENTES			
3350.0000	TRANSFERÊNCIAS A INSTITUIÇÕES PRIVADAS SEM FINS LUCRATIVOS		200.000,00	78.030.538,05
3350.4100	Contribuições	200.000,00		
3190.9221	CONTRIBUIÇÕES A ENTIDADES PRIVADAS	200.000,00		
3390.0000	APLICAÇÕES DIRETAS		77.166.081,35	
3390.0800	Outros Benefícios Assistenciais do Servidor e do Militar	331.730,08		
3390.0802	Auxílio Funeral Ativo e Inativo Civil - RPPS	331.730,08		
3190.9700	Diárias - Pessoal Civil	233.509,99		
3390.1401	DIÁRIAS	233.509,99		
3390.1500	Diárias - Pessoal Militar	199.517,92		
3390.1501	DIÁRIAS	199.517,92		
3390.3000	Material de Consumo	3.869.357,79		
3191.1305	Combustíveis e Lubrificantes Automotivos	2.513.829,83		
3191.1311	Gêneros de Alimentação	214.713,93		
3191.1313	Material Farmacológico	860,88		
3390.3015	Material para Festividades e Homenagens	650,00		
3191.9104	Material de Expediente	129.626,43		
3191.9105	Material de Processamento de Dados	544.544,79		
3191.9107	Material de Acondicionamento e Embalagem	1.202,33		
3191.9109	Material de Copa e Cozinha	118.193,13		
3191.9110	Material de Limpeza e Produção de Higieneização	256.259,46		
3191.9113	Material para Manutenção de Bens Móveis	21.940,41		
3390.3026	Material Elétrico e Eletrônico	2.373,60		
3191.9202	Material de Proteção e Segurança	1.358,00		
3390.3029	Material para Áudio, Vídeo e Foto	14.237,60		
3191.9206	Material para Comunicações	15.327,40		
3390.3044	Material de Sinalização Visual e Afins	2.400,00		
3191.9226	Bandeiras, Flâmulas e Insignias	3.840,00		
3191.9236	Material de Consumo - Pagamento Antecipado	28.000,00		
3390.3300	Passagens e Despesas com Locomoção	1.006.191,97		
3191.9702	PASSAGENS TERRESTRES	121.682,21		





ANEXO 2 DA LEI Nº 4.320/64

NATUREZA DA DESPESA - POR ÓRGÃO

UNIDADE - 0100 - ASSEMBLEIA LEGISLATIVA

MÊS/EXERCÍCIO: 12/2019

CÓDIGO	ESPECIFICAÇÃO	ELEMENTO DE DESPESA - R\$	MODALIDADE DE APLICAÇÃO - R\$	CATEGORIA ECONÔMICA GRUPO DESPESA - R\$
3390.3302	PASSAGENS AÉREAS	695.232,37		
3390.3309	TÁXI	189.277,39		
3390.3700	Locação de Mão-de-Obra	11.629.378,84		
3390.3701	LIMPEZA E CONSERVAÇÃO	5.895.259,62		
3390.3702	GUARDA E VIGILÂNCIA	5.668.110,32		
3390.3706	SERVIÇOS DE JARDINAGEM	66.008,90		
3390.3900	Outros Serviços de Terceiros - Pessoa Jurídica	31.712.974,00		
3340.3009	Assinaturas de Periódicos e Anuidades	1.013.267,37		
3340.3010	Condomínios	163.281,31		
3340.3013	Serviços Técnicos Profissionais	2.607.887,80		
3390.3910	Locação de Imóveis	1.328.632,20		
3340.3018	Locação de Máquinas e Equipamentos	520.216,78		
3390.3914	Locação de Bens Móveis e Outras Naturezas e Intangíveis	3.780.420,78		
3340.3020	Manutenção e Conservação de Bens Imóveis	2.210.523,47		
3340.3021	Manutenção e Conservação de Máquinas e Equipamentos	119.020,85		
3340.3024	Manutenção e Conservação de Bens Móveis de Outras Naturezas	2.075,00		
3340.3027	Exposições, Congressos e Conferências	10.000,00		
3340.3028	Festividades e Homenagens	113.316,47		
3340.3031	Juros	4.518,29		
3340.3036	Fornecimento de Alimentação	480.001,80		
3340.3099	Serviços de Energia Elétrica	977.821,36		
3390.3944	Serviços de Água e Esgoto	249.116,77		
3340.3603	Serviços Domésticos	18.649,96		
3340.3699	Serviços de Comunicação em Geral	608.174,23		
3390.3948	Serviços de Seleção e Treinamento	23.750,00		
3340.3901	Produções Jornalísticas	1.874.043,35		
3340.3909	Serviços de Telecomunicações	489.580,15		
3340.3910	Serviços de Áudio, Vídeo e Foto	492.903,60		
3340.3912	Serviços de Socorro e Salvamento	3.000,00		
3340.3914	Serviços Gráficos	1.482.126,43		
3340.3919	Seguros em Geral	14.597,00		
3340.3951	Fretes e Transportes de Encomendas	8.686,88		
3340.3999	Vigilância Ostensiva	15.059,62		

ANEXO 2 DA LEI Nº 4.320/64

NATUREZA DA DESPESA - POR ÓRGÃO

UNIDADE - 0100 - ASSEMBLEIA LEGISLATIVA

MÊS/EXERCÍCIO: 12/2019

CÓDIGO	ESPECIFICAÇÃO	ELEMENTO DE DESPESA - R\$	MODALIDADE DE APLICAÇÃO - R\$	CATEGORIA ECONÔMICA GRUPO DESPESA - R\$
3390.3978	Limpeza e Conservação	24.900,00		
3340.4114	Hospedagens	348.933,08		
3390.3988	Serviços de Publicidade e Propaganda	12.669.469,45		
3340.8103	Outros Serviços de Terceiros PJ - Pagamento Antecipado	59.000,00		
3390.4000	Serviços de Tecnologia da Informação e Comunicação - Pessoa Jurídica	6.621.253,33		
3390.4001	Desenvolvimento e Manutenção de Software	5.102.002,37		
3340.9213	Serviços de Processamento de Dados	54.852,00		
3390.4005	Serviços de Comunicação de Dados	868.233,11		
3390.4006	Aquisição de Softwares de Aplicação	337.950,27		
3390.4008	Serviços Técnicos Profissionais de TIC	230.698,61		
3390.4010	Serviços de Treinamento e Capacitação	27.516,97		
3390.4800	Auxílio-Alimentação	21.005.124,75		
3390.4602	Auxílio Alimentação - RPPS	3.687.379,72		
3390.4603	Auxílio Alimentação - RGPS	17.317.745,03		
3390.4800	Outros Auxílios Financeiros a Pessoas Físicas	556.578,44		
3350.3027	OUTROS AUXÍLIOS FINANCEIROS A PESSOAS FÍSICAS	556.578,44		
3390.9200	Despesas de Exercícios Anteriores	464,24		
3350.3501	OUTRAS DESPESAS DE PESSOAL E ENCARGOS	464,24		
3391.0000	APLICAÇÃO DIRETA DECORRENTE DE OPERAÇÃO ENTRE ÓRGÃOS, FUNDOS E ENTID. INTEG. DOS ORÇ. FISCAL E DA SEG. SOCIAL		664.456,70	
3390.1400	Aporte para Cobertura do Déficit Atuarial do RPPS	664.456,70		
3390.1401	Aporte para Cobertura de Déficit Atuarial do Fundo de Previdência	664.456,70		
4000.0000	DESPESAS DE CAPITAL			5.371.149,52
4400.0000	INVESTIMENTOS			5.371.149,52
4490.0000	APLICAÇÕES DIRETAS			
4490.4000	Serviços de Tecnologia da Informação e Comunicação - Pessoa Jurídica	196.748,28	5.371.149,52	
3390.3616	Aquisição de Softwares de Aplicação	196.748,28		
4490.5100	Obras e Instalações	2.494.234,92		
3390.3631	Outras Edificações	651.695,69		
3390.3632	Outras Obras de Infraestrutura	1.842.539,23		



ANEXO 2 DA LEI Nº 4.320/64

NATUREZA DA DESPESA - POR ÓRGÃO

UNIDADE - 0100 - ASSEMBLEIA LEGISLATIVA

MÊS/EXERCÍCIO: 12/2019

CÓDIGO	ESPECIFICAÇÃO	ELEMENTO DE DESPESA - R\$	MODALIDADE DE APLICAÇÃO - R\$	CATEGORIA ECONÔMICA GRUPO DESPESA - R\$
4490.5200	Equipamentos e Material Permanente	2.680.166,32		
3390.3639	Aparelhos e Equipamentos de Comunicação	13.776,50		
3390.3642	Aparelhos e Utensílios Domésticos	735,00		
3390.3693	Máquinas e Equipamentos Gráficos	1.350,54		
3390.3694	Equipamentos para Áudio, Vídeo e Foto	898.468,04		
4490.5234	Máquinas, utensílios e equipamentos diversos	7.008,00		
3390.3697	Equipamentos de Processamento de Dados	1.443.154,15		
3390.3703	Mobiliário em Geral	299.597,69		
3390.3708	Peças não incorporáveis a Imóveis	16.076,40		

TOTAL DA UNIDADE 01

424.116.226,91

TOTAL DO ÓRGÃO 01

424.116.226,91

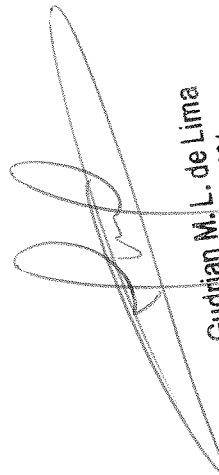

**Gudrián M. L. de Lima**  
Matricula 55.284  
Coordenador de Contabilidade/DAT

# Assembleia Legislativa do Estado do Paraná

Coordenadoria de Contabilidade - Diretoria de Apoio Técnico

## ITEM VIII - Comparativo da Receita Orçada com a Arrecadada - Anexo 10 da Lei nº 4.320/64

Exercício: 2019

Títulos	Valor Orçado	Valor Arrecadado	Dif. para Menos	Dif. para Mais
RECEITAS CORRENTES	748.008.667,00	748.007.909,04	0,00	757,96
TRANSFERÊNCIAS CORRENTES	748.008.667,00	748.007.909,04	0,00	757,96
TRANSFERÊNCIAS INTRAGOVERNAMENTAIS	748.008.667,00	748.007.909,04	0,00	757,96
TRANSFERÊNCIAS DOS ESTADOS	748.008.667,00	748.007.909,04	0,00	757,96
4.5.1.2.20.10.100 - ORDEM DE TRANSFERÊNCIAS RECEBIDAS	748.008.667,00	748.007.909,04	0,00	757,96
<b>TOTAL GERAL:</b>	<b>748.008.667,00</b>	<b>748.007.909,04</b>	<b>0,00</b>	<b>757,96</b>



Gudrian Marcelo Loureiro de Lima  
Coordenadoria de Contabilidade  
Matrícula 55.284 / CRC-PR 50.456-O/1

**ANEXO 11 DA LEI Nº 4.320/64**  
**COMPARATIVO DA DESPESA AUTORIZADA COM A REALIZADA**  
**UNIDADE - 0100 - ASSEMBLEIA LEGISLATIVA**

MÊS/EXERCÍCIO: 12/2019

CÓDIGO	TÍTULOS	AUTORIZADA - R\$			DIFERENÇA - R\$
		CRÉDITOS ORÇAMENTÁRIOS	E SUPLEMENTARES	E EXTRAORDINÁRIOS	
01	ASSEMBLEIA LEGISLATIVA				
0101.0000	ASSEMBLEIA LEGISLATIVA				
3000.0000	DESPESAS CORRENTES	673.108.667,00		,00	418.745.075,79
3100.0000	PESSOAL E ENCARGOS SOCIAIS	423.894.500,00		,00	340.710.537,74
3190.0000	APLICAÇÕES DIRETAS	408.182.500,00		,00	335.966.778,69
3190.0100	Aposentadorias do RPPS, Reserva Remunerada e Reformas dos Militares	600.000,00		,00	43.699,33
3190.0300	Pensões do RPPS e do Militar	29.000.000,00		,00	16.201.379,36
3190.1100	Vencimentos e Vantagens Fixas - Pessoal Civil	303.400.000,00		,00	266.527.941,99
3190.1300	Obrigações Patronais	46.190.000,00		,00	45.724.041,74
3190.1600	Outras Despesas Variáveis - Pessoal Civil	172.500,00		,00	,00
3190.9200	Despesas de Exercícios Anteriores	18.600.000,00		,00	263.953,95
3190.9400	Indenizações e Restituições Trabalhistas	220.000,00		,00	,00
3190.9600	Ressarcimento de Despesas de Pessoal Requisitado	10.000.000,00		,00	7.205.762,32
3191.0000	APLIC. DIRETA DECORRENTE DE OPER. ENTRE ÓRGÃOS.FUNDOS E ENTID. INTEG. ÓRG. FISCAL E SEGURIDADE SOCIAL	15.712.000,00		,00	4.743.759,05
3191.1300	Obrigações Patronais	15.712.000,00		,00	4.743.759,05
3300.0000	OUTRAS DESPESAS CORRENTES	249.214.167,00		,00	78.034.538,05
3350.0000	TRANSFERÊNCIAS A INSTITUIÇÕES PRIVADAS SEM FINS LUCRATIVOS	500.000,00		,00	200.000,00
3350.4100	Contribuições	500.000,00		,00	200.000,00
3390.0000	APLICAÇÕES DIRETAS	247.714.167,00		,00	77.170.081,35
3390.0800	Outros Benefícios Assistenciais do Servidor e do Militar	800.000,00		,00	331.730,08
3390.1400	Diárias - Pessoal Civil	2.930.000,00		,00	565.240,07
3390.1500	Diárias - Pessoal Militar	1.330.000,00		,00	199.517,92
3390.1800	Auxílio Financeiro a Estudantes	2.130.000,00		,00	233.509,99
3390.2000	Auxílio Financeiro a Pesquisadores	1.330.000,00		,00	199.517,92
3390.3000	Material de Consumo	33.454.167,00		,00	3.861.160,35
3390.3100	Premiações Culturais, Artísticas, Científicas, Desportivas e Outras	60.000,00		,00	,00
3390.3300	Passagens e Despesas com Locomoção	36.164.167,00		,00	4.867.352,32
3390.3400	Outras Despesas de Pessoal Decorrentes de Contrato de Terceirização	60.000,00		,00	,00
3390.3500	Serviços de Consultoria	200.000,00		,00	,00
	<b>TOTAL</b>	<b>673.108.667,00</b>	<b>600.000,00</b>	<b>,00</b>	<b>418.745.075,79</b>
	<b>TOTAL</b>	<b>29.000.000,00</b>	<b>303.400.000,00</b>	<b>,00</b>	<b>12.798.620,64-</b>
	<b>TOTAL</b>	<b>46.190.000,00</b>	<b>172.500,00</b>	<b>,00</b>	<b>36.872.058,01-</b>
	<b>TOTAL</b>	<b>18.600.000,00</b>	<b>220.000,00</b>	<b>,00</b>	<b>485.958,26-</b>
	<b>TOTAL</b>	<b>10.000.000,00</b>	<b>15.712.000,00</b>	<b>,00</b>	<b>172.500,00-</b>
	<b>TOTAL</b>	<b>15.712.000,00</b>	<b>15.712.000,00</b>	<b>,00</b>	<b>18.336.046,05-</b>
	<b>TOTAL</b>	<b>249.214.167,00</b>	<b>500.000,00</b>	<b>,00</b>	<b>220.000,00-</b>
	<b>TOTAL</b>	<b>500.000,00</b>	<b>500.000,00</b>	<b>,00</b>	<b>7.205.762,32</b>
	<b>TOTAL</b>	<b>247.714.167,00</b>	<b>800.000,00</b>	<b>,00</b>	<b>4.743.759,05</b>
	<b>TOTAL</b>	<b>2.930.000,00</b>	<b>1.330.000,00</b>	<b>,00</b>	<b>10.968.240,95-</b>
	<b>TOTAL</b>	<b>2.130.000,00</b>	<b>1.330.000,00</b>	<b>,00</b>	<b>10.968.240,95-</b>
	<b>TOTAL</b>	<b>33.454.167,00</b>	<b>60.000,00</b>	<b>,00</b>	<b>171.179.628,95-</b>
	<b>TOTAL</b>	<b>60.000,00</b>	<b>60.000,00</b>	<b>,00</b>	<b>300.000,00-</b>
	<b>TOTAL</b>	<b>36.164.167,00</b>	<b>60.000,00</b>	<b>,00</b>	<b>300.000,00-</b>
	<b>TOTAL</b>	<b>200.000,00</b>	<b>200.000,00</b>	<b>,00</b>	<b>170.544.085,65-</b>
	<b>TOTAL</b>	<b>60.000,00</b>	<b>60.000,00</b>	<b>,00</b>	<b>468.269,92-</b>
	<b>TOTAL</b>	<b>36.164.167,00</b>	<b>60.000,00</b>	<b>,00</b>	<b>2.364.759,93-</b>
	<b>TOTAL</b>	<b>60.000,00</b>	<b>60.000,00</b>	<b>,00</b>	<b>1.130.482,08-</b>
	<b>TOTAL</b>	<b>200.000,00</b>	<b>200.000,00</b>	<b>,00</b>	<b>1.896.490,01-</b>
	<b>TOTAL</b>	<b>60.000,00</b>	<b>60.000,00</b>	<b>,00</b>	<b>1.130.482,08-</b>
	<b>TOTAL</b>	<b>36.164.167,00</b>	<b>60.000,00</b>	<b>,00</b>	<b>29.593.006,65-</b>
	<b>TOTAL</b>	<b>200.000,00</b>	<b>200.000,00</b>	<b>,00</b>	<b>60.000,00-</b>





ANEXO 11 DA LEI Nº 4.320/64

COMPARATIVO DA DESPESA AUTORIZADA COM A REALIZADA

UNIDADE - 0100 - ASSEMBLEIA LEGISLATIVA

MÊSEXERCÍCIO: 12/2019

CÓDIGO	TÍTULOS	AUTORIZADA - R\$		DIFERENÇA - R\$
		CREDITOS ORÇAMENTÁRIOS E SUPLEMENTARES E EXTRAORDINÁRIOS	TOTAL	
3390.3600	Outros Serviços de Terceiros - Pessoa Física	2.710.000,00	2.710.000,00	1.703.808,03-
3390.3700	Locação de Mão-de-Obra	25.060.000,00	25.060.000,00	13.426.621,16-
3390.3800	Arrendamento Mercantil	200.000,00	200.000,00	200.000,00-
3390.3900	Outros Serviços de Terceiros - Pessoa Jurídica	143.370.000,00	143.370.000,00	111.648.828,56-
3390.4000	Serviços de Tecnologia da Informação e Comunicação - Pessoa Jurídica	32.360.000,00	32.360.000,00	14.105.367,83-
3390.4100	Contribuições	700.000,00	700.000,00	700.000,00-
3390.4300	Outros Serviços de Terceiros - Pessoa Jurídica	143.370.000,00	143.370.000,00	111.648.828,56-
3390.4500	Subvenções Econômicas	7.300.000,00	7.300.000,00	678.746,67-
3390.4600	Auxílio-Alimentação	29.700.000,00	29.700.000,00	8.694.875,25-
3390.4800	Outros Auxílios Financeiros a Pessoas Físicas	1.100.000,00	1.100.000,00	543.421,56-
3390.4900	Auxílio-Transporte	29.000.000,00	29.000.000,00	7.994.875,25-
3390.6200	Aquisição de Produtos para Revenda	1.100.000,00	1.100.000,00	543.421,56-
3390.9200	Despesas de Exercícios Anteriores	500.000,00	500.000,00	499.535,76-
3390.9700	Despesas de Exercícios Anteriores	500.000,00	500.000,00	499.535,76-
3391.0000	APLICAÇÃO DIRETA DECORRENTE DE OPERAÇÃO ENTRE ÓRGÃOS, FUNDOS E ENTID. INTEG. DOS ORÇ. FISCAL E DA SEG. SOCIAL	1.000.000,00	1.000.000,00	335.543,30-
3391.9700	Aporte para Cobertura do Déficit Atuarial do RPPS	1.000.000,00	1.000.000,00	335.543,30-
3395.3700	Locação de Mão de Obra	1.000.000,00	1.000.000,00	335.543,30-
4000.0000	DESPESAS DE CAPITAL	74.900.000,00	74.900.000,00	69.528.850,48-
4400.0000	INVESTIMENTOS	74.900.000,00	74.900.000,00	69.528.850,48-
4490.0000	APLICAÇÕES DIRETAS	74.900.000,00	74.900.000,00	69.528.850,48-
4490.4000	Serviços de Tecnologia da Informação e Comunicação - Pessoa Jurídica	1.500.000,00	1.500.000,00	1.303.251,72-
4490.5100	Obras e Instalações	10.150.000,00	10.150.000,00	7.655.765,08-
4490.5200	Equipamentos e Material Permanente	64.750.000,00	64.750.000,00	61.873.085,40-
4490.9100	Sentenças Judiciais	10.150.000,00	10.150.000,00	7.655.765,08-
4490.9200	Despesas de Exercícios Anteriores	63.250.000,00	63.250.000,00	60.569.833,68-
	TOTAL DA UNIDADE 01	748.008.667,00	748.008.667,00	323.892.441,69-
	TOTAL DO ÓRGÃO 01	748.008.667,00	748.008.667,00	323.892.441,69-

**Gudrian M. L. de Lima**  
Matrícula 55.284  
Coordenador de Contabilidade/DAT



# Assembleia Legislativa do Estado do Paraná

Coordenadoria de Contabilidade - Diretoria de Apoio Técnico

## ITEM X - Comparativo da Despesa Autorizada com a Realizada - Detalhamento - Anexo 11-A da Lei 4.320/64

Exercício: 2019

Órgão: 01.00.00 - ASSEMBLEIA LEGISLATIVA

Unidade: 01.01.00 - ASSEMBLEIA LEGISLATIVA

Sub Unidade: 01.01.01 - ASSEMBLEIA LEGISLATIVA

Conta	Descrição	Créditos Orçamentários e Suplementares	Realizada	Diferenças
	<b>PESSOAL E ENCARGOS SOCIAIS</b>	<b>423.894.500,00</b>	<b>340.710.537,74</b>	<b>83.183.962,26</b>
31900100	Aposentadorias do RPPS		43.699,33	
31900194	Provisão P Salário		3.202,72	
31900119	Décimo Terceiro Salário da Assembleia Legislativa	600.000,00	-	556.300,67
31900113	Aposentadoria do Pessoal Civil da Assembleia Legislativa		40.496,61	
31900111	Aposentadorias do Pessoal Civil do Poder Executivo		-	
31900300	<b>Pensões do RPPS e do Militar</b>		<b>16.201.379,36</b>	
31900319	Décimo Terceiro Salário do Pessoal Civil da Assembleia Legislativa	29.000.000,00	-	12.798.620,64
31900313	Pensões do Pessoal Civil da Assembleia Legislativa		16.201.379,36	
31901100	<b>Vencimentos Pessoal Civil</b>		<b>266.527.941,99</b>	
31901171	Férias - Abono Constitucional - RGPS		5.188.729,19	
31901169	Provisão Décimo Terceiro Salário - RGPS		-	
31901168	Outros Vencimentos e Vantagens Fixas - Pessoal Civil-RGPS		344.808,81	
31901165	Décimo Terceiro Salário - RGPS		53.389,52	
31901164	Férias Vencidas e Proporcionais - RGPS	303.400.000,00	942.725,92	36.872.058,01
31901161	Vencimentos e Salários - RGPS		211.418.308,87	
31901134	Férias - Abono Constitucional - RPPS		901.716,14	
31901133	Décimo Terceiro Salário - RPPS		30.815,84	
31901132	Férias Vencidas e Proporcionais - RPPS		2.288,33	
31901121	Vencimentos e Salários - RPPS		47.645.159,37	
31901300	<b>Obrigações Patronais</b>		<b>45.724.041,74</b>	
31901308	Contribuições a Outros Fundos de Previdência		126.939,69	
31901305	União Nacional De Parlamentares	46.190.000,00	164.086,56	465.958,26
31901301	Contribuições da Previdência Social - INSS		45.433.015,49	
31901600	<b>Outras Despesas Pessoal Civil</b>	<b>172.500,00</b>	<b>-</b>	<b>172.500,00</b>
31909200	<b>Despesas de Exercícios Anteriores</b>		<b>263.953,95</b>	
31909203	Outras Despesas de Pessoal e Encargos		264.445,00	
31909201	Contribuições da Previdência Social - INSS	18.600.000,00	4.147,51	18.336.046,05
31909200	Despesas de Exercícios Anteriores		4.638,56	
31909400	<b>Indenizações e Restituições Trabalhistas</b>	<b>220.000,00</b>	<b>-</b>	<b>220.000,00</b>
31909601	<b>Ressarcimento de Despesas de Pessoal</b>		<b>7.205.762,32</b>	
31909601	Ressarcimento de Despesas de Pessoal Requisitado	10.000.000,00	7.201.122,16	2.794.237,68
31909600	Ressarcimento de Despesas de Pessoal		4.640,16	
31911300	<b>Obrigações Patronais</b>		<b>4.743.759,05</b>	
31911313	Contribuição Patronal Adicional de 5,0% ao FP		15.942,40	
31911310	Contribuição ao Fundo Financeiro	15.712.000,00	4.678.191,87	10.968.240,95
31911309	Contribuição ao Fundo de Previdência		53.624,78	
319111300	Obrigações Patronais		4.000,00	
	<b>OUTRAS DESPESAS CORRENTES</b>	<b>249.214.167,00</b>	<b>78.034.538,05</b>	<b>171.179.628,95</b>
33504100	<b>Contribuições</b>		<b>200.000,00</b>	
33504102	Contribuições a Entidades Privadas	500.000,00	200.000,00	300.000,00
33900800	<b>Outros Benefícios Servidor Militar</b>		<b>331.730,08</b>	
33900802	Auxílio Funeral Ativo e Inativo Civil - RPPS	800.000,00	331.730,08	468.269,92
33901400	<b>Diárias Pessoal Civil</b>		<b>233.509,99</b>	
33901401	Diárias	2.130.000,00	233.509,99	1.896.490,01
33901500	<b>Diárias Pessoal Militar</b>		<b>199.517,92</b>	
33901501	Diárias	1.330.000,00	199.517,92	1.130.482,08
33903000	<b>Material de Consumo</b>		<b>3.861.160,35</b>	
33903096	Material de Consumo - Pagamento Antecipado		28.000,00	
33903050	Bandeiras, Flâmulas e Insignias		3.840,00	
33903044	Material de Sinalização Visual e Afins		2.400,00	
33903030	Material para Comunicação		15.327,40	
33903029	Material para Áudio, Vídeo e Foto		14.237,60	
33903028	Material de Proteção e Segurança		1.358,00	
33903026	Material Elétrico e Eletrônico		2.373,60	
33903025	Material para Manutenção de Bens Móveis		21.940,41	
33903022	Material de Limpeza e Produção de Higienização	33.454.167,00	256.259,46	29.593.006,65
33903021	Material de Copa e Cozinha		118.193,13	
33903019	Material de Acondicionamento e Embalagem		1.202,33	
33903017	Material de Processamento de Dados		544.544,79	
33903016	Material de Expediente		129.626,43	
33903015	Material para Festividades e Homenagens		650,00	

## Assembleia Legislativa do Estado do Paraná

Coordenadoria de Contabilidade - Diretoria de Apoio Técnico

### ITEM X - Comparativo da Despesa Autorizada com a Realizada - Detalhamento - Anexo 11-A da Lei 4.320/64

Exercício: 2019

Órgão: 01.00.00 - ASSEMBLEIA LEGISLATIVA  
 Unidade: 01.01.00 - ASSEMBLEIA LEGISLATIVA  
 Sub Unidade: 01.01.01 - ASSEMBLEIA LEGISLATIVA

Conta	Descrição	Créditos Orçamentários e Suplementares	Realizada	Diferenças
33903009	Material Farmacológico		860,88	
33903007	Gêneros de Alimentação		214.713,93	
33903001	Combustíveis e Lubrificantes Automotivos		2.513.829,83	
33903001	Material de Consumo		8.197,44	
<b>33903100</b>	<b>Premiações Culturais</b>			
		<b>60.000,00</b>		<b>60.000,00</b>
<b>33903300</b>	<b>Passagens e Despesas de Locomoção</b>			
33903309	Táxi		1.006.191,97	
33903302	Passagens Aéreas	2.710.000,00	189.277,39	1.703.808,03
33903301	Passagens Terrestres		695.232,37	
<b>33903500</b>	<b>Serviços de Consultoria</b>			
		<b>200.000,00</b>		<b>200.000,00</b>
<b>33903600</b>	<b>Outros Serviços de Terceiros</b>			
33903616	Locação de Bens Móveis e Intangíveis		-	-
<b>33903700</b>	<b>Locação de Mão-de-Obra</b>			
33903706	Serviço de Jardinagem		11.633.378,84	
33903702	Guarda e Vigilância	25.060.000,00	66.008,90	13.426.621,16
33903701	Limpeza e Conservação		5.668.110,32	
33903700	Locação de Mão-de-Obra		5.895.259,62	
<b>33903900</b>	<b>Outros Serviços de Terceiros</b>			
33903996	Outros Serviços de Terceiros PJ - Pagamento Antecipado		31.721.171,44	
33903988	Serviços de Publicidade e Propaganda		59.000,00	
33903980	Hospedagens		12.669.469,45	
33903978	Limpeza e Conservação		348.933,08	
33903977	Vigilância Ostensiva+		24.900,00	
33903974	Fretes e Transportes de Encomendas		15.059,62	
33903969	Seguros em Geral		8.686,88	
33903963	Serviços Gráficos		14.597,00	
33903961	Serviços de Socorro e Salvamento		1.482.126,43	
33903959	Serviços de Áudio, Vídeo e Foto		3.000,00	
33903958	Serviços de Telecomunicações		492.903,60	
33903949	Produções Jornalísticas		489.580,15	
33903948	Serviços de Seleção e Treinamento		1.874.043,35	
33903947	Serviços de Comunicação em Geral		23.750,00	
33903946	Serviços Domésticos		608.174,23	
33903944	Serviços de Água e Esgoto	143.370.000,00	18.649,96	111.648.828,56
33903943	Serviços de Energia Elétrica		249.116,77	
33903941	Fornecimento de Alimentação+		977.821,36	
33903937	Juros		480.001,80	
33903923	Festividades e Homenagens		4.518,29	
33903922	Exposições, Congressos e Conferências		113.316,47	
33903920	Manutenção e Conservação de Bens Móveis de Outras		10.000,00	
33903917	Manutenção e Conservação de Máquinas e Equipamentos		2.075,00	
33903916	Manutenção e Conservação de Bens Imóveis		119.020,85	
33903914	Locação de Bens Móveis e Outras Naturezas e Intangíveis		2.210.523,47	
33903912	Locação de Máquinas e Equipamentos		3.780.420,78	
33903910	Locação de Imóveis		520.216,78	
33903905	Serviços Técnicos Profissionais		1.328.632,20	
33903902	Condomínios		2.607.887,80	
33903901	Assinaturas de Periódicos e Anuidades		163.281,31	
33903900	Outros Serviços de Terceiros PJ		1.013.267,37	
<b>33904000</b>	<b>Serviços de TI e Comunicação</b>			
			8.197,44	
33904010	Serviços de Treinamento e Capacitação		6.621.253,33	
33904008	Serviços Técnicos Profissionais de TIC		27.516,97	
33904006	Aquisição de Softwares de Aplicação	7.300.000,00	230.698,61	678.746,67
33904005	Serviços de Comunicação de Dados		337.950,27	
33904004	Serviços de Processamento de Dados		868.233,11	
33904001	Desenvolvimento e Manutenção de Software		54.852,00	
<b>33904100</b>	<b>Contribuições</b>			
		<b>700.000,00</b>		<b>700.000,00</b>
<b>33904600</b>	<b>Auxílio-Alimentação</b>			
33904603	Auxílio Alimentação - RGPS	29.000.000,00	21.005.124,75	7.994.875,25
33904602	Auxílio Alimentação - RPPS		17.317.745,03	
<b>33904800</b>	<b>Outros Auxílios Financeiros a Pessoas Físicas</b>			
			3.687.379,72	
33904801	Outros Auxílios Financeiros a Pessoas Físicas	1.100.000,00	556.578,44	543.421,56
			556.578,44	

# Assembleia Legislativa do Estado do Paraná

Coordenadoria de Contabilidade - Diretoria de Apoio Técnico

## ITEM X - Comparativo da Despesa Autorizada com a Realizada - Detalhamento - Anexo 11-A da Lei 4.320/64

Exercício: 2019

Órgão: 01.00.00 - ASSEMBLEIA LEGISLATIVA

Unidade: 01.01.00 - ASSEMBLEIA LEGISLATIVA

Sub Unidade: 01.01.01 - ASSEMBLEIA LEGISLATIVA

Conta	Descrição	Créditos Orçamentários e Suplementares	Realizada	Diferenças
33909200	Despesas de Exercícios Anteriores		464,24	
33909203	Outras Despesas de Pessoal e Encargos	500.000,00	464,24	499.535,76
33919700	Aporte p/Cobertura do Déficit Atuarial do RPPS		664.456,70	
33919702	Aporte p/Cobertura do Déficit Atuarial do Fundo de Previdência	1.000.000,00	664.456,70	335.543,30
	<b>INVESTIMENTOS</b>	<b>74.900.000,00</b>	<b>5.371.149,52</b>	<b>69.528.850,48</b>
44904000	Serviços de Tecnologia da Informação e Comunicação - PJ		196.748,28	
44904006	Aquisição de Softwares de Aplicação	1.500.000,00	196.748,28	1.303.251,72
44905100	Obras e Instalações		2.494.234,92	
44905110	Outras Edificações	10.150.000,00	651.695,69	1.842.539,23
44905111	Outras Obras de Infraestrutura		1.842.539,23	7.655.765,08
44905200	Equipamentos e Material Permanente		2.680.166,32	
44905251	Peças não Incorporáveis a Imóveis		16.076,40	
44905242	Mobiliário em Geral		299.597,69	
44905235	Equipamentos de Processamento de Dados		1.443.154,15	
44905234	Máquinas, utensílios e equipamentos diversos	63.250.000,00	7.008,00	60.569.833,68
44905233	Equipamentos para Áudio, Vídeo e Foto		898.468,04	
44905232	Máquinas e Equipamentos Gráficos		1.350,54	
44905212	Aparelhos e Utensílios Domésticos		735,00	
44905206	Aparelhos e Equipamentos de Comunicação		13.776,50	
		<b>748.008.667,00</b>	<b>424.116.225,31</b>	<b>323.892.441,69</b>

  
Gudrian Marcelo Loureiro de Lima  
Coordenadoria de Contabilidade  
Matrícula 55.284 // CRC-PR 50.456-0/1

ANEXO 17 DA LEI Nº 4.320/64

DEMONSTRATIVO DA DÍVIDA FLUTUANTE  
UNIDADE - 0100 - ASSEMBLEIA LEGISLATIVA

MÊS/EXERCÍCIO: 12/2019

TÍTULOS	SALDO DO		MOVIMENTO NO EXERCÍCIO		SALDO PARA O	
	EXERCÍCIO ANTERIOR	EXERCÍCIO	INSCRIÇÃO	BAIXA	EXERCÍCIO SEGUINTE	EXERCÍCIO
RESTOS A PAGAR / SERVIÇO DA DÍVIDA A PAGAR	,00	,00	,00	,00	,00	,00
RESTOS A PAGAR E SERVIÇO DA DÍVIDA A PAGAR	817.027,79	817.027,79	1.955.822.865,07	1.954.447.386,63	2.192.506,23	2.192.506,23
SUBTOTAL (1)	817.027,79	817.027,79	1.955.822.865,07	1.954.447.386,63	2.192.506,23	2.192.506,23
DEPÓSITOS DE TERCEIROS	,00	,00	,00	,00	,00	,00
CAUÇÕES	,00	,00	,00	,00	,00	,00
CONSIGNAÇÕES	,00	,00	77.008.750,91	77.008.750,91	,00	,00
GARANTIAS	,00	,00	,00	,00	,00	,00
ENTIDADES ESTADUAIS CREDORAS	,00	,00	,00	,00	,00	,00
OUTROS DEPÓSITOS	12.151.348,49	10.276.749,12	10.276.749,12	22.428.097,61	,00	,00
SOMA (1)	12.151.348,49	87.285.500,03	87.285.500,03	99.436.848,52	,00	,00
RECEITA DE TERCEIROS	,00	,00	,00	,00	,00	,00
PARTICIPAÇÃO MUNICIPAL	,00	,00	,00	,00	,00	,00
PARTICIPAÇÕES DIVERSAS	2.854.839,34	19.667.113,32	19.667.113,32	18.917.794,01	3.604.158,65	3.604.158,65
SOMA (2)	2.854.839,34	19.667.113,32	19.667.113,32	18.917.794,01	3.604.158,65	3.604.158,65
SUBTOTAL (2)	15.006.187,83	106.952.613,35	106.952.613,35	118.354.642,53	3.604.158,65	3.604.158,65
DEBITOS DE TESOURARIA	,00	,00	,00	,00	,00	,00
EMPRÉSTIMOS POR ANTECIPAÇÃO DE RECEITA	,00	,00	,00	,00	,00	,00
OBRIGAÇÕES INTRAGOVERNAMENTAIS	,00	,00	3.643,96	3.643,96	,00	,00
SOMA (3)	,00	,00	3.643,96	3.643,96	,00	,00
OUTRAS OBRIGAÇÕES EM CIRCULAÇÃO	,00	,00	2.430.948,00	2.428.778,73	2.169,27	2.169,27
TOTAL DA DÍVIDA FLUTUANTE	15.823.215,62	2.065.210.070,38	2.065.210.070,38	2.075.234.451,85	5.798.834,15	5.798.834,15
RP NÃO PROCESSADOS A LIQUIDAR	,00	,00	1.256.531,97	1.230.541,80	25.990,17	25.990,17
RP NÃO PROCESSADOS - INSCRIÇÃO NO EXERCÍCIO	,00	,00	10.093.083,29	,00	10.093.083,29	10.093.083,29

Nota 1: Como informação adicional, apenas para fins de análise, foram incluídos Restos a Pagar Não Processados.

Nota 2: A Dívida Flutuante corresponde ao Passivo Financeiro, isto é, todas as contas pertencentes ao Passivo que possuem atributo "F". Pelas normas do PCASP, o Passivo Circulante oriundo de execução orçamentária é constituído de despesa liquidada e em liquidação.

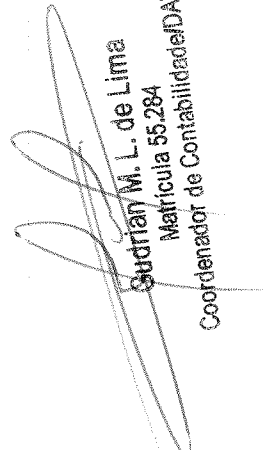
  
Sudriany M. L. de Lima  
Matrícula 55.284  
Coordenador de Contabilidade/DAT

# Assembleia Legislativa do Estado do Paraná

Coordenadoria de Contabilidade - Diretoria de Apoio Técnico

## ITEM XII - Relação de Restos a Pagar

Exercício: 2019

Nº do Empenho	Credor	Tipo Doc.	Descrição do N. do Credor	Fonte	Data Cont.	Valor em Aberto	Nat. Despesa/ Receita
19004137	11	Processado	INSS INSTITUTO NACIONAL DO SEGURO S	100	15/05/19	14,55	31901301
19011942	88	Processado	FUNDO FINANCEIRO DO ESTADO DO PARAN	100	13/12/19	54,64	31911310
19011941	88	Processado	FUNDO FINANCEIRO DO ESTADO DO PARAN	100	13/12/19	54,64	31901133
19008833	130192	Processado	ADEMAR LUIZ TRAIANO	100	03/10/19	79,41	33903941
19008832	130192	Processado	ADEMAR LUIZ TRAIANO	100	03/10/19	96,70	33903943
19008830	130192	Processado	ADEMAR LUIZ TRAIANO	100	03/10/19	110,82	33903958
19011978	88	Processado	FUNDO FINANCEIRO DO ESTADO DO PARAN	100	13/12/19	125,93	31911310
19011977	88	Processado	FUNDO FINANCEIRO DO ESTADO DO PARAN	100	13/12/19	125,93	31901133
19012002	88	Processado	FUNDO FINANCEIRO DO ESTADO DO PARAN	100	17/12/19	133,50	31911310
19011997	88	Processado	FUNDO FINANCEIRO DO ESTADO DO PARAN	100	17/12/19	133,50	31901133
19012057	531387	Processado	VALDIR NATALINO VICENTE	100	19/12/19	174,11	33903001
19005749	157918	Processado	FOLHA COMISSONADOS	100	03/07/19	198,50	31901164
19012029	130568	Processado	EDUARDO AUGUSTO ANDRIOLA	100	18/12/19	223,89	33903001
19010873	531387	Processado	VALDIR NATALINO VICENTE	100	29/11/19	242,80	33903001
19011914	130858	Processado	JOSE TIAGO CAMARGO DO AMARAL	100	13/12/19	286,98	31900194
19008825	130192	Processado	ADEMAR LUIZ TRAIANO	100	03/10/19	399,80	33903901
19002144	107052	Processado	CLAUDEMIR SKAVRONSKI.ME	100	26/03/19	440,00	33903963
19009078	99	Processado	COORDENACAO DO TESOIRO ESTADUAL	100	14/10/19	496,63	33900802
18011106	11	Processado	INSS INSTITUTO NACIONAL DO SEGURO S	100	11/12/18	621,04	31909203
19011529	518332	Processado	MATHEUS VINICIUS RIBEIRO PETRIV	100	11/12/19	708,77	33903941
19008827	130192	Processado	ADEMAR LUIZ TRAIANO	100	03/10/19	745,80	33903017
19005742	157918	Processado	FOLHA COMISSONADOS	100	03/07/19	786,07	31901164
19011190	130947	Processado	LUIZ FERNANDO FELTRAN	100	10/12/19	801,87	33901401
19011938	157933	Processado	FOLHA EFETIVOS	100	13/12/19	1.055,59	31901133
18008335	392272	Processado	BUSCARIOL E CASTRO ADVOGADOS ASSOCI	100	12/09/18	1.112,88	31909203
19011530	518332	Processado	MATHEUS VINICIUS RIBEIRO PETRIV	100	11/12/19	1.150,00	33903977
19011516	518332	Processado	MATHEUS VINICIUS RIBEIRO PETRIV	100	11/12/19	1.163,22	33903943
19009075	99	Processado	COORDENACAO DO TESOIRO ESTADUAL	100	14/10/19	1.194,26	33900802
19008828	130192	Processado	ADEMAR LUIZ TRAIANO	100	03/10/19	1.200,00	33903910
19012028	569358	Processado	CLAUDINEI PAULO VEZARO	100	18/12/19	1.367,40	33901501
19011996	157933	Processado	FOLHA EFETIVOS	100	17/12/19	1.429,76	31901133
19004505	157918	Processado	FOLHA COMISSONADOS	100	27/05/19	1.443,87	31901164
19008831	130192	Processado	ADEMAR LUIZ TRAIANO	100	03/10/19	1.500,00	33903949
19005746	157918	Processado	FOLHA COMISSONADOS	100	03/07/19	1.588,03	31901164
19011724	518231	Processado	EVERTON MARCELINO DE SOUZA	100	12/12/19	1.708,43	33903001
18010349	392272	Processado	BUSCARIOL E CASTRO ADVOGADOS ASSOCI	100	22/11/18	1.769,15	31909203
19011976	157933	Processado	FOLHA EFETIVOS	100	13/12/19	1.878,75	31901133
19011518	518332	Processado	MATHEUS VINICIUS RIBEIRO PETRIV	100	11/12/19	2.073,37	33903901
19006108	157918	Processado	FOLHA COMISSONADOS	100	11/07/19	2.091,36	31901164
19010040	110282	Processado	EDITORIA TRIBUNA DO NORTE S/A	100	08/11/19	2.590,06	33903901
19008826	130192	Processado	ADEMAR LUIZ TRAIANO	100	03/10/19	3.695,83	33903001
19005745	157918	Processado	FOLHA COMISSONADOS	100	03/07/19	3.970,06	31901164
18010657	157933	Processado	FOLHA EFETIVOS	100	29/11/18	4.406,18	31901121
19009074	195401	Processado	ALEP. AUXILIO FUNERAL	100	14/10/19	4.470,62	33900802
19003659	157918	Processado	FOLHA COMISSONADOS	100	02/05/19	5.345,68	31901164
19009071	195401	Processado	ALEP. AUXILIO FUNERAL	100	14/10/19	6.309,81	33900802
19010274	99	Processado	COORDENACAO DO TESOIRO ESTADUAL	100	19/11/19	7.968,69	33900802
18011113	392272	Processado	BUSCARIOL E CASTRO ADVOGADOS ASSOCI	100	11/12/18	9.155,81	31909203
19003661	157918	Processado	FOLHA COMISSONADOS	100	02/05/19	9.411,38	31901164
19008829	130192	Processado	ADEMAR LUIZ TRAIANO	100	03/10/19	9.768,00	33903914
19010497	126825	Processado	TIF COMUNICACAO LTDA	100	22/11/19	14.267,00	33903988
19003654	157918	Processado	FOLHA COMISSONADOS	100	02/05/19	14.292,24	31901164
19003677	157918	Processado	FOLHA COMISSONADOS	100	03/05/19	14.689,25	31901164
19011994	776779	Processado	CAFE OPERA ARTE EIRELI	100	17/12/19	14.848,80	33903941
19003662	157918	Processado	FOLHA COMISSONADOS	100	02/05/19	16.461,58	31901164
19005748	157918	Processado	FOLHA COMISSONADOS	100	03/07/19	16.844,46	31901164
19006995	157918	Processado	FOLHA COMISSONADOS	100	14/08/19	16.844,46	31901164
19003676	157918	Processado	FOLHA COMISSONADOS	100	03/05/19	18.361,57	31901164
19003660	157918	Processado	FOLHA COMISSONADOS	100	02/05/19	18.443,04	31901164
19003655	157918	Processado	FOLHA COMISSONADOS	100	02/05/19	18.627,36	31901164
19003664	157918	Processado	FOLHA COMISSONADOS	100	02/05/19	19.850,34	31901164
19003653	157918	Processado	FOLHA COMISSONADOS	100	02/05/19	20.197,73	31901164
19005929	157918	Processado	FOLHA COMISSONADOS	100	04/07/19	23.820,42	31901164
19002752	157933	Processado	FOLHA EFETIVOS	100	10/04/19	23.989,77	31909203
19011125	761461	Processado	DC SET EVENTOS LTDA	100	04/12/19	24.000,00	33903910
19010273	195401	Processado	ALEP. AUXILIO FUNERAL	100	19/11/19	24.169,68	33900802
19002753	157933	Processado	FOLHA EFETIVOS	100	10/04/19	29.989,60	31909203
19003658	157918	Processado	FOLHA COMISSONADOS	100	02/05/19	32.514,99	31901164
19000947	126468	Processado	TECNILINE TELECOMUNICACOES E INFORM	100	15/02/19	36.915,00	33903916
19002688	157933	Processado	FOLHA EFETIVOS	100	09/04/19	118.003,20	31909203

# Assembleia Legislativa do Estado do Paraná

Coordenadoria de Contabilidade - Diretoria de Apoio Técnico

## ITEM XII - Relação de Restos a Pagar

Exercício: 2019

Nº do Empenho	Credor	Tipo Doc.	Descrição do N. do Credor	Fonte	Data Cont.	Valor em Aberto	Nat. Despesa/ Receita
19010498	126825	Processado	TIF COMUNICACAO LTDA	100	22/11/19	125.180,00	33903988
000486/2017	126615	Processado	TELEVISAO ICARAI LTDA	101	31/12/17	151.139,29	33903909
18008338	163566	Processado	URV.FUNCIONARIO E EX.FUNCIONARIOS	100	12/09/18	283.929,14	31909203
19010499	127054	Processado	TRADE COMUNICACAO E MARKETING SS LT	100	22/11/19	926.340,53	33903988
19010499	127054	Não Processado	TRADE COMUNICACAO E MARKETING SS LT	100	22/11/19	3.066.014,39	33903988
19007609	109095	Não Processado	DECK CONSTRUTORA DE OBRAS LTDA-EPP	100	29/08/19	0,78	33903916
18009120		Não Processado	Não identificado	100	22/10/18	11,60	
19008145	106793	Não Processado	CGMP-CENTRO DE GESTAO DE MEIOS DE P	100	16/09/19	21,55	33903912
19011811	518250	Não Processado	JORGE GOMES DE OLIVEIRA BRAND	100	12/12/19	38,45	33903963
19011719		Não Processado	ISABEL CRISTINA RAUEN SILVESTRE	100	16/12/19	68,86	
19011721		Não Processado	ISABEL CRISTINA RAUEN SILVESTRE	100	16/12/19	97,44	
18008223	163566	Não Processado	URV.FUNCIONARIO E EX.FUNCIONARIOS	100	05/09/18	293,59	31909203
19011200	155323	Não Processado	CLARO S.A	100	11/12/19	302,55	33903901
19010110	128733	Não Processado	XIXO FUNDICAO E GRAVURAS EM METAIS	100	13/11/19	330,00	33903959
19010146	106793	Não Processado	CGMP-CENTRO DE GESTAO DE MEIOS DE P	100	13/11/19	340,18	33903912
19001643	536573	Não Processado	MARCO EDUARDO AMORIM . ME	100	11/03/19	390,00	33903916
19000150	124497	Não Processado	SALVA SERVICOS MEDICOS DE EMERGENCI	100	23/01/19	500,00	33903961
18010329	392272	Não Processado	BUSCARIOL E CASTRO ADVOGADOS ASSOCI	100	22/11/18	520,85	31909203
19006578	124969	Não Processado	SERQUIP TRATAMENTO RESIDUOS PR LTDA	100	26/07/19	547,67	33903974
19011903	109478	Não Processado	DIMEP COMERCIO E ASSISTENCIA TECNIC	100	13/12/19	587,00	33903025
18000442	130672	Não Processado	FUKUSHIMA E ADVOGADOS ASSOCIADOSEPP	100	30/01/18	718,84	31909203
19011191	577869	Não Processado	CLAUDINA COMIRAN . ME	100	10/12/19	735,00	44905212
19003360	106479	Não Processado	SCANSOURCE BRASIL DISTRIB.DE TECNOL	100	24/04/19	811,00	44905235
19010735	127688	Não Processado	VALTER LUIZ FERREIRA	100	27/11/19	870,00	33903917
19011901	109478	Não Processado	DIMEP COMERCIO E ASSISTENCIA TECNIC	100	13/12/19	1.041,00	33903917
19010077	110234	Não Processado	EDITORA KARINA	100	07/11/19	1.044,22	33903901
19011722		Não Processado	ISABEL CRISTINA RAUEN SILVESTRE	100	16/12/19	1.115,28	
19010144	104422	Não Processado	ATRIO EMPREENDIMENTOS HOTELEIROS EI	100	13/11/19	1.464,00	33903980
19009790	128088	Não Processado	VINICIUS CHAVES DOS SANTOS - EPP	100	04/11/19	1.470,00	44905233
19009361	110251	Não Processado	EDITORA NOROESTE LTDA	100	21/10/19	1.499,58	33903901
18010447	392272	Não Processado	BUSCARIOL E CASTRO ADVOGADOS ASSOCI	100	27/11/18	1.521,17	31909203
19000191	1385	Não Processado	CELEPAR COMP TEC INF COM PR	100	24/01/19	1.555,72	33904001
19009360	110222	Não Processado	EDITORA JORNAL DO ESTADO LTDA	100	21/10/19	1.677,50	33903901
19009359	110164	Não Processado	EDITORA DIARIO DOS CAMPOS LTDA	100	18/10/19	1.756,00	33903901
19010143	117417	Não Processado	LUCARI EVENTOS LTDA ME	100	13/11/19	1.785,00	33903941
19011776	130970	Não Processado	MANOEL BATISTA DA SILVA JUNIOR	100	12/12/19	1.788,80	33903302
19009511	122784	Não Processado	PUBLICITA EDICAO E IMPRESSAO DE JOR	100	23/10/19	1.800,00	33903901
19007236	661459	Não Processado	NESTUR TRANSPORTE E TURISMO LTDA	100	15/08/19	2.200,00	33903914
18008227	392272	Não Processado	BUSCARIOL E CASTRO ADVOGADOS ASSOCI	100	05/09/18	2.204,12	31909203
18000438	163566	Não Processado	URV.FUNCIONARIO E EX.FUNCIONARIOS	100	30/01/18	2.458,36	31909203
19010496	106302	Não Processado	CASA DO ACO INOX LTDA	100	22/11/19	2.533,68	33903022
19007433	664145	Não Processado	RUDY RODRIGO DA SILVA . ME	100	21/08/19	2.608,88	33903946
19001147	392272	Não Processado	BUSCARIOL E CASTRO ADVOGADOS ASSOCI	100	22/02/19	2.644,66	31909203
19011936	110584	Não Processado	ELEVADORES CONISTEL LTDA	100	13/12/19	2.706,00	33903916
18010443	392272	Não Processado	BUSCARIOL E CASTRO ADVOGADOS ASSOCI	100	27/11/18	2.735,66	31909203
19006639	120808	Não Processado	OI S.A	100	31/07/19	2.875,80	33903958
19012048	518383	Não Processado	PAULO ROGERIO DO CARMO	100	18/12/19	2.886,86	33903302
19006573	161800	Não Processado	DEPARTAMENTO DE IMPRENSA OFICIAL DO	100	25/07/19	3.636,00	33903963
19010933	537337	Não Processado	PLANMETAL IND E COM DE LETREIROS EI	100	03/12/19	3.777,35	33903916
19011935	88	Não Processado	FUNDO FINANCEIRO DO ESTADO DO PARAN	100	13/12/19	4.000,00	31911310
19009785	101934	Não Processado	A ARTE MAGGIORE ARQUITETURA, CONSTR	100	31/10/19	4.000,00	44905110
19010092	115793	Não Processado	JORNAL DO OESTE LTDA	100	04/11/19	4.022,14	33903901
18009642	392272	Não Processado	BUSCARIOL E CASTRO ADVOGADOS ASSOCI	100	01/11/18	4.051,21	33909203
19009084	117232	Não Processado	LNK TRAVEL VIAGENS E TURISMO EIRELI	100	15/10/19	4.065,03	33903302
18010814	392272	Não Processado	BUSCARIOL E CASTRO ADVOGADOS ASSOCI	100	03/12/18	4.788,44	31909203
19000335	124534	Não Processado	SANDIPEL COM. SUPRIM. MAQ. ASSIST.	100	28/01/19	5.748,52	33903917
19011199	1385	Não Processado	CELEPAR COMP TEC INF COM PR	100	11/12/19	5.770,01	33904001
18010334	392272	Não Processado	BUSCARIOL E CASTRO ADVOGADOS ASSOCI	100	22/11/18	6.697,93	31909203
19009226	709182	Não Processado	REFRICAL COMERCIO DE MAQUINAS E EQ	100	16/10/19	7.187,58	33903025
19011194	130450	Não Processado	COPEL TELECOMUNICACOES S.A	100	10/12/19	7.516,85	33904005
19010737	125878	Não Processado	SRB CORTINAS E PERCIANAS EIRELI ME	100	27/11/19	8.296,73	44905251
19000068	120808	Não Processado	OI S.A	100	21/01/19	8.700,29	33903958
19000124	110822	Não Processado	EMPRESA BRASILEIRA DE CORREIOS E TE	100	22/01/19	10.000,00	33903947
19000577	117232	Não Processado	LNK TRAVEL VIAGENS E TURISMO EIRELI	100	07/02/19	10.000,00	33903301
19009512	715678	Não Processado	ALVO TERCEIR.SERV ESPEC.EIRELI ME	100	23/10/19	10.758,16	33903706
19009899	130703	Não Processado	GOOD SERV DE CLIMATIZACAO LTDA	100	05/11/19	12.455,64	33903916
19002129	126468	Não Processado	TECNILINE TELECOMUNICACOES E INFORM	100	01/02/19	13.758,33	33903912
19008836	446201	Não Processado	TRANSLOURDES RENT A CAR LTDA ME	100	04/10/19	14.140,35	33903914
19000201	110584	Não Processado	ELEVADORES CONISTEL LTDA	100	24/01/19	15.140,00	33903916
19006891	654639	Não Processado	FEDERACAO NACIONAL DE EDUCACAO E IN	100	05/08/19	16.182,00	33903905

## Assembleia Legislativa do Estado do Paraná

Coordenadoria de Contabilidade - Diretoria de Apoio Técnico

### ITEM XII - Relação de Restos a Pagar

Exercício: 2019

Nº do Empenho	Credor	Tipo Doc.	Descrição do N. do Credor	Fonte	Data Cont.	Valor em Aberto	Nat. Despesa/ Receita
19008191	116172	Não Processado	JVC CONSERVACAO E LIMPEZA LTDA -ME	100	17/09/19	16.600,01	33903978
19011909	117232	Não Processado	LNK TRAVEL VIAGENS E TURISMO EIRELI	100	13/12/19	20.000,00	33903302
19000128	130703	Não Processado	GOOD SERV DE CLIMATIZACAO LTDA	100	22/01/19	20.000,00	33903916
19011934	157933	Não Processado	FOLHA EFETIVOS	100	13/12/19	20.000,00	31901133
19009480	110219	Não Processado	EDITORA JORNAL DE BELTRAO S/A	100	22/10/19	23.826,00	33903901
19010853	110193	Não Processado	EDITORA GAZETA DO POVO S/A	100	28/11/19	24.082,80	33903901
19009064	124995	Não Processado	SERVICE INFORMATICA LTDA	100	10/10/19	27.516,97	33904010
19009767	119730	Não Processado	MULTIMEDIA ADMINISTRACAO E PARTICIP	100	29/10/19	27.568,04	33903901
19006183	105953	Não Processado	CAFE AUTOMATIC LTDA	100	04/07/19	30.390,00	33903007
19011195	130455	Não Processado	COTRANS LOCACAO DE VEICULOS LTDA	100	10/12/19	30.759,65	33903914
19010539	119122	Não Processado	VALE COM.DE MAT.P.ESCR.E INF. EIREL	100	25/11/19	32.961,26	33903017
19007641	125034	Não Processado	SERVICO FEDERAL DE PROCESSAMENTO DE	100	05/08/19	34.488,80	33904008
19009044	704325	Não Processado	LUCAS C. RUBEL . ME	100	09/10/19	37.279,00	44905233
19000164	102992	Não Processado	ALMAQ EQUIPAMENTOS PARA ESCRITORIO	100	23/01/19	37.954,62	33903912
19010538	119122	Não Processado	VALE COM.DE MAT.P.ESCR.E INF. EIREL	100	25/11/19	38.440,22	44905235
19011892	101726	Não Processado	3D PROJETOS E ASSESSORIA EM INFORMA	100	13/12/19	41.420,00	44905235
19000163	110256	Não Processado	EDITORA O ESTADO DO PARANA S.A	100	23/01/19	54.618,80	33903947
19007642	125034	Não Processado	SERVICO FEDERAL DE PROCESSAMENTO DE	100	30/08/19	54.852,00	33904004
19000067	126590	Não Processado	TELEFONICA BRASIL S.A	100	21/01/19	63.064,63	33903958
19007643	151286	Não Processado	CELEPAR	100	30/08/19	64.791,52	33904008
19012023	117411	Não Processado	LUCA COMERCIO DE SISTEMAS AUDIO VIS	100	18/12/19	90.000,00	33903917
19011196	126825	Não Processado	TIF COMUNICACAO LTDA	100	10/12/19	92.422,00	33903988
19007787	130449	Não Processado	COPEL DISTRIBUICAO S.A	100	05/09/19	102.675,75	33903943
19000063	131545	Não Processado	SANEPAR . COMPANHIA DE SANEAMENTO D	100	21/01/19	113.510,44	33903944
19009063	124995	Não Processado	SERVICE INFORMATICA LTDA	100	10/10/19	125.648,28	33904008
19008938	126615	Não Processado	TELEVISAO ICARAI LTDA	100	07/10/19	156.784,15	33903988
19011891	767476	Não Processado	A2X TECNOLOGIA E SERVICOS LTDA	100	13/12/19	232.000,00	44905235
19011188	102355	Não Processado	ADSERVI ADMINISTRADORA DE SERVICOS	100	09/12/19	502.577,42	33903701
19009061	124995	Não Processado	SERVICE INFORMATICA LTDA	100	10/10/19	525.784,43	44905235
19010229	130895	Não Processado	LEGIX SOLUCOES EM AUTOMACAO LTDA	100	18/11/19	541.585,95	33904001
19011890	119130	Não Processado	M.I. EQUIPAMENTOS ELETRONICOS LTDA	100	13/12/19	579.000,00	44905235
19011979	105768	Não Processado	BRJ CONSTRUCOES CIVIS LTDA	100	16/12/19	634.695,69	44905110
19012024	117411	Não Processado	LUCA COMERCIO DE SISTEMAS AUDIO VIS	100	18/12/19	659.500,00	44905233
19011975	103585	Não Processado	ANTUERPIA ARQUITETURA E CONSTRUCOES	100	16/12/19	1.752.539,23	44905111
19010497	126825	Não Processado	TIF COMUNICACAO LTDA	100	22/11/19	7.182,80	33903988

**TOTAL**      **12.221.378,58**

Total dos Restos a Pagar - Processados      2.101.593,52

Total dos Restos a Pagar - Não Processados      10.119.785,06



Gudrian Marcelo Loureiro de Lima

Coordenadoria de Contabilidade

Matrícula 55.284 / CRC-PR 50.456-O/1

**BALANCETE DE VERIFICAÇÃO**

Ano:	2019	Sup. N° da Conta	Fin. PCASP	NC	Sub-conta	Tp. Descrição	Saldo do Ano Anterior	Débito até a Data	Crédito até a Data	Saldo Atual
Período:	Dezembro					ATIVO	48.180.280,08	1.879.144.271,32	1.857.024.108,30	70.300.443,10
Órgão	01 - ALEPALEPR					ATIVO CIRCULANTE	32.181.190,98	1.855.036.107,83	1.828.270.101,81	58.947.197,00
Unidade Contábil	00100 ASSEMBLEIA LEGISLATIVA					CAIXA E EQUIVALENTES DE CAIXA	31.058.595,97	1.850.801.929,34	1.823.801.836,18	58.058.689,13
Unidade	0101 - ASSEMBLEIA LEGISLATIVA					CAIXA E EQUIVALENTES DE CAIXA EM MOEDA NACIONAL	31.058.595,97	1.850.801.929,34	1.823.801.836,18	58.058.689,13
						CAIXA E EQUIVALENTES DE CAIXA EM MOEDA NACIONAL - CONSOLIDAÇÃO	31.058.595,97	1.850.801.929,34	1.823.801.836,18	58.058.689,13
F	11111190000	6				BANCOS CONTA MOVIMENTO - DEMAIS CONTAS	1.974.937,95	1.620.464.553,26	1.618.833.153,29	3.606.337,92
	11111500000	6				APLICAÇÕES FINANCEIRAS DE LIQUIDEZ IMEDIATA	29.083.658,02	230.337.376,08	204.968.682,89	54.452.351,21
F	11111509900	7				OUTRAS APLICAÇÕES FINANCEIRAS DE LIQUIDEZ IMEDIATA	29.083.658,02	230.337.376,08	204.968.682,89	54.452.351,21
	11300000000	3				DEMAIS CRÉDITOS E VALORES A CURTO PRAZO	,03	3.815.603,24	3.800.603,24	15.000,03
	11310000000	4				ADIANTAMENTOS CONCEDIDOS	,00	112.000,00	97.000,00	15.000,00
	11311000000	5				ADIANTAMENTOS CONCEDIDOS - CONSOLIDAÇÃO	,00	112.000,00	97.000,00	15.000,00
P	11311020000	6				SUPRIMENTO DE FUNDOS	,00	112.000,00	97.000,00	15.000,00
	11380000000	4				OUTROS CRÉDITOS A RECEBER E VALORES A CURTO PRAZO	,03	3.703.603,24	3.703.603,24	,03
	11381000000	5				OUTROS CRÉDITOS A RECEBER E VALORES A CURTO PRAZO - CONSOLIDAÇÃO	,03	3.703.603,24	3.703.603,24	,03
	11381980000	6				CRÉDITOS CURTO PRAZO	,03	3.703.603,24	3.703.603,24	,03
F	11381980100	7				CRÉDITOS CURTO PRAZO F	,03	3.703.603,24	3.703.603,24	,03
	11500000000	3				ESTOQUES	1.122.594,98	418.575,25	667.662,39	873.507,84
	11560000000	4				ALMOXARIFADO	1.122.594,98	418.575,25	667.662,39	873.507,84
	11561000000	5				ALMOXARIFADO - CONSOLIDAÇÃO	1.122.594,98	418.575,25	667.662,39	873.507,84
P	11561010000	6				MATERIAL DE CONSUMO	660.397,62	188.581,61	380.358,65	468.620,58
P	11561020000	6				GÊNEROS ALIMENTÍCIOS	24.356,35	194.551,01	189.436,56	29.470,80
P	11561060000	6				MATERIAIS GRÁFICOS	11.487,01	,00	2.949,61	8.537,40
P	11561070000	6				MATERIAL DE EXPEDIENTE	426.354,00	35.442,63	94.917,57	366.879,06
	12000000000	2				ATIVO NÃO CIRCULANTE	15.999.089,10	24.108.163,49	28.754.006,49	11.353.246,10
	12200000000	3				INVESTIMENTOS	22.352,60	,00	,00	22.352,60





**BALANCETE DE VERIFICAÇÃO**

Ano:	2019	Sup. N° da Conta	NC	Sub-conta	Tp.	Descrição	Saldo do Ano Anterior	Débito até a Data	Crédito até a Data	Saldo Atual
Período:	Dezembro	Fin.	PCASP							
Órgão	01 - ALEPALEPR		1221000000	4		PARTICIPAÇÕES PERMANENTES	22.352,60	,00	,00	22.352,60
Unidade Contábil	00100 - ASSEMBLEIA LEGISLATIVA		1221100000	5		PARTICIPAÇÕES PERMANENTES - CONSOLIDAÇÃO	22.352,60	,00	,00	22.352,60
Unidade	0101 - ASSEMBLEIA LEGISLATIVA		12211010000	6		PARTICIPAÇÕES AVALIADAS PELO MÉTODO DE EQUIVALÊNCIA PATRIMONIAL	22.352,60	,00	,00	22.352,60
P	12211019500	7				OUTRAS PARTICIPAÇÕES - MEP	22.352,60	,00	,00	22.352,60
	12300000000	3				IMOBILIZADO	15.976.736,50	24.108.163,49	28.754.006,49	11.330.893,50
	12310000000	4				BENS MOVEIS	22.166.599,78	16.258.626,95	18.723.198,10	19.702.028,63
	12311000000	5				BENS MOVEIS- CONSOLIDAÇÃO	22.166.599,78	16.258.626,95	18.723.198,10	19.702.028,63
	12311010000	6				MÁQUINAS, APARELHOS, EQUIPAMENTOS E FERRAMENTAS	150.241,89	9.601.901,18	9.508.286,27	243.856,80
P	12311010200	7				APARELHOS E EQUIPAMENTOS DE COMUNICAÇÃO	52.182,12	67.889,12	65.173,50	54.897,74
P	12311010300	7				APARELHOS, EQUIPAMENTOS E UTENSÍLIOS MÉDICOS, ODONTOLÓGICOS, LABORATORIAS E HOSPITALARES	24.807,07	19.857,07	39.714,14	4.950,00
P	12311010500	7				EQUIPAMENTO DE PROTEÇÃO, SEGURANÇA E SOCORRO	1.885,00	1.885,00	3.770,00	,00
P	12311010800	7				MÁQUINAS E EQUIPAMENTOS GRÁFICOS	,00	4.495,08	4.495,08	,00
P	12311010900	7				MÁQUINAS, FERRAMENTAS E UTENSÍLIOS DE OFICINA	6.302,70	8.134,23	14.350,40	86,53
P	12311011200	7				EQUIPAMENTOS, PEÇAS E ACESSÓRIOS PARA AUTOMÓVEIS	7.976,00	346.969,06	354.945,06	,00
P	12311012100	7				EQUIPAMENTOS HIDRÁULICOS E ELÉTRICOS	57.089,00	9.145.663,62	9.025.838,09	176.914,53
P	12311019900	7				OUTRAS MÁQUINAS, APARELHOS, EQUIPAMENTOS E FERRAMENTAS	,00	7.008,00	,00	7.008,00
P	12311020000	6				BENS DE INFORMÁTICA	3.020.639,79	4.250.797,74	4.428.774,16	2.842.663,37
P	12311020100	7				EQUIPAMENTOS DE PROCESSAMENTO DE DADOS	2.952.099,79	3.982.064,54	4.323.875,85	2.610.288,48
P	12311020200	7				EQUIPAMENTOS DE TECNOLOGIA DA INFORMAÇÃO	68.540,00	62.384,92	95.298,31	35.626,61
P	12311020300	7				SISTEMAS APPLICATIVOS - SOFTWARES	,00	206.348,28	9.600,00	196.748,28
P	12311030000	6				MÓVEIS E UTENSÍLIOS	11.548.733,49	1.967.036,79	3.285.967,07	10.229.803,21
P	12311030100	7				APARELHOS E UTENSÍLIOS DOMÉSTICOS	3.338.456,95	111.018,60	1.256.018,95	2.193.456,60
P	12311030200	7				MÁQUINAS E UTENSÍLIOS DE ESCRITÓRIO	104.265,08	20.183,62	72.918,55	51.530,15
P	12311030300	7				MOBILIÁRIO EM GERAL	8.045.531,18	1.618.459,50	1.930.107,44	7.733.883,24
							R5876B215A	10/03/20	10:09:38	GMLIMA





**BALANCETE DE VERIFICAÇÃO**

Ano: 2019  
Período: Dezembro

Órgão 01 - ALEPALEPR

Unidade Contábil 00100 ASSEMBLEIA LEGISLATIVA

Unidade 0101 - ASSEMBLEIA LEGISLATIVA

Sup.	Nº da Conta	Fin.	PCASP	NC	Sub-conta	Tp.	Descrição	Saldo do Ano Anterior	Débito até a Data	Crédito até a Data	Saldo Atual
P	12311030400	7					UTENSÍLIOS EM GERAL	60.480,28	217.375,07	26.922,13	250.933,22
P	12311040000	6					MATERIAIS CULTURAS, EDUCACIONAIS E DE COMUNICAÇÃO	7.457.651,77	387.450,16	1.459.396,68	6.385.705,25
P	12311040200	7					COLEÇÕES E MATERIAS BIBLIOGRÁFICOS	,00	1.424,34		,00
P	12311040500	7					EQUIPAMENTOS PARA ÁUDIO, VIDEO E FOTO	567.111,77	204.083,06	559.983,27	211.211,56
P	12311040600	7					OBRAS DE ARTE E PEÇAS PARA EXPOSIÇÃO	6.890.540,00	181.942,76	897.989,07	6.174.493,69
P	12311110000	6					PEÇAS NÃO INCORPORÁVEIS A IMÓVEIS	10.667,16	51.441,08	40.773,92	,00
	12320000000	4					BENS IMÓVEIS	3.523.463,10	103.000,00	3.523.463,10	103.000,00
	12321000000	5					BENS IMÓVEIS- CONSOLIDAÇÃO	3.523.463,10	103.000,00	3.523.463,10	103.000,00
	12321060000	6					BENS IMÓVEIS EM ANDAMENTO	3.523.463,10	103.000,00	3.523.463,10	103.000,00
P	12321060100	7					OBRAS EM ANDAMENTO	3.523.463,10	103.000,00	3.523.463,10	103.000,00
	12380000000	4					(-) DEPRECIACÃO, EXAUSTÃO E AMORTIZAÇÃO ACUMULADAS	9.713.326,38	7.746.536,54	6.507.345,29	8.474.135,13
	12381000000	5					(-) DEPRECIACÃO, EXAUSTÃO E AMORTIZAÇÃO ACUMULADAS	9.713.326,38	7.746.536,54	6.507.345,29	8.474.135,13
							- CONSOLIDAÇÃO				
	12381010000	6					(-) DEPRECIACÃO ACUMULADA - BENS MÓVEIS	9.713.326,38	7.746.536,54	6.507.345,29	8.474.135,13
P	12381010100	7					(-) DEPRECIACÃO ACUMULADA DE MÁQUINAS, APARELHOS, EQUIPAMENTOS E FERRAMENTAS	55.962,91	51.387,54	67.657,20	72.232,57
	12381010200	7					(-) DEPRECIACÃO ACUMULADA DE BENS DE INFORMÁTICA	1.399.988,55	2.839.248,25	3.088.514,65	1.649.254,95
P	12381010300	7					(-) DEPRECIACÃO ACUMULADA DE MÓVEIS E UTENSÍLIOS	8.048.026,05	4.155.095,34	1.173.302,73	5.066.233,44
P	12381010400	7					(-) DEPRECIACÃO ACUMULADA DE MATERIAIS CULTURAS, EDUCACIONAIS E DE COMUNICAÇÃO	209.348,87	700.805,41	2.177.870,71	1.686.414,17
	20000000000	1					PASSIVO E PATRIMÔNIO LIQUIDO	48.180.280,08	3.799.322.578,38	3.787.579.011,42	36.436.713,12
	21000000000	2					PASSIVO CIRCULANTE	15.823.215,62	2.431.808.093,97	2.421.783.712,50	5.798.834,15
	21100000000	3					OBRIGAÇÕES TRABALHISTAS, PREVIDENCIÁRIAS E ASSISTENCIAIS A PAGAR A CURTO PRAZO	613.964,94	1.735.401.858,98	1.735.566.556,66	778.662,82
	21110000000	4					PESSOAL A PAGAR	613.964,94	1.372.634.079,37	1.372.753.551,76	733.437,33
	21111000000	5					PESSOAL A PAGAR - CONSOLIDAÇÃO	613.964,94	1.372.634.079,37	1.372.753.551,76	733.437,33
	21111010000	6					PESSOAL A PAGAR	317.376,92	1.356.495.485,82	1.356.442.975,64	264.866,74
								R\$5876B215A	10/03/20	10:09:38	GMLIMA



**BALANCETE DE VERIFICAÇÃO**

Ano: 2019  
Período: Dezembro

Órgão 01 - ALEPALEPR

Unidade Contábil 00100 - ASSEMBLEIA LEGISLATIVA

Unidade 0101 - ASSEMBLEIA LEGISLATIVA

Sup.	Nº da Conta	NC	Sub-conta	Tp.	Descrição	Saldo do Ano Anterior	Débito até a Data	Crédito até a Data	Saldo Atual
	Fin.	PCASP							
		21143000000	5		ENCARGOS SOCIAIS A PAGAR-INTER OFSS - UNIÃO	,00	218.153.579,43	218.153.579,43	14,55 C
		21143010000	6		CONTRIBUIÇÕES AO RGPS A PAGAR	,00	218.153.579,43	218.153.579,43	14,55 C
X		21143010100	7		CONTRIBUIÇÕES AO RGPS SOBRE SALÁRIOS E REMUNERAÇÕES	,00	218.153.579,43	218.153.579,43	14,55 C
F		21143010101	8		CONTRIBUIÇÕES AO RGPS SOBRE SALÁRIOS E REMUNERAÇÕES	,00	218.153.579,43	218.153.579,43	14,55 C
		21300000000	3		FORNECEDORES E CONTAS A PAGAR A CURTO PRAZO	C 203.062,85	259.541.919,64	260.752.700,40	1.413.843,61 C
		21310000000	4		FORNECEDORES E CONTAS A PAGAR NACIONAIS A CURTO PRAZO	C 203.062,85	259.541.919,64	260.752.700,40	1.413.843,61 C
		21311000000	5		FORNECEDORES E CONTAS A PAGAR NACIONAIS A CURTO PRAZO - CONSOLIDAÇÃO	C 203.062,85	259.541.919,64	260.752.700,40	1.413.843,61 C
		21311010000	6		FORNECEDORES NACIONAIS	C 203.062,85	256.229.745,36	257.440.526,12	1.413.843,61 C
X		21311010100	7		FORNECEDORES NÃO PARCELADOS A PAGAR	C 203.062,85	256.229.745,36	257.440.526,12	1.413.843,61 C
F		21311010101	8		FORNECEDORES NÃO FINANCIADOS A PAGAR	C 203.062,85	256.229.745,36	257.440.526,12	1.413.843,61 C
		21311030000	6		CONTAS A PAGAR CREDORES NACIONAIS	,00	3.312.174,28	3.312.174,28	,00
X		21311030100	7		CONTAS NÃO PARCELADAS A PAGAR	,00	3.312.174,28	3.312.174,28	,00
F		21311030101	8		CONTAS NÃO FINANCIADAS A PAGAR	,00	3.312.174,28	3.312.174,28	,00
		21700000000	3		PROVISÕES A CURTO PRAZO	,00	366.909.820,63	366.909.820,63	,00
		21790000000	4		OUTRAS PROVISÕES A CURTO PRAZO	,00	366.909.820,63	366.909.820,63	,00
		21791000000	5		OUTRAS PROVISÕES A CURTO PRAZO - CONSOLIDAÇÃO	,00	366.909.820,63	366.909.820,63	,00
P		21791990000	6		OUTRAS PROVISÕES A CURTO PRAZO	,00	366.909.820,63	366.909.820,63	,00
P		21791990300	7		P - OUTRAS PROVISÕES A CURTO PRAZO - TF	,00	366.909.820,63	366.909.820,63	,00
		21800000000	3		DEMAIS OBRIGAÇÕES A CURTO PRAZO	C 15.006.187,83	69.954.494,72	58.554.634,81	3.606.327,92 C
		21880000000	4		VALORES RESTITUIVEIS	C 15.006.187,83	67.525.715,99	56.123.686,81	3.604.158,65 C
		21881000000	5		VALORES RESTITUIVEIS - CONSOLIDAÇÃO	C 15.006.187,83	67.525.715,99	56.123.686,81	3.604.158,65 C
		21881010000	6		CONSIGNAÇÕES	,00	26.176.937,51	26.176.937,51	,00
F		21881010200	7		CONTRIBUIÇÃO AO RGPS	,00	1.531.074,29	1.531.074,29	,00



R5876B215A 10/03/20 10:09:38 GMLIMA

**BALANCETE DE VERIFICAÇÃO**

Ano: 2019

Período: Dezembro

Órgão 01 - ALEPALEPR

Unidade Contábil 00100 ASSEMBLEIA LEGISLATIVA

Unidade 0101 - ASSEMBLEIA LEGISLATIVA

Sup.	N° da Conta	NC	Sub-conta	Tp.	Descrição	Saldo do Ano Anterior	Débito até a Data	Crédito até a Data	Saldo Atual
F	21881010400	7			IMPOSTO SOBRE A RENDA RETIDO NA FONTE - IRRF	,00	239.822,14	239.822,14	,00
F	21881010600	7			IMPOSTOS E CONTRIBUIÇÕES DIVERSOS	,00	483.787,63	483.787,63	,00
F	21881010800	7			ISS	,00	250.759,94	250.759,94	,00
F	21881019900	7			OUTROS CONSIGNATARIOS	,00	23.671.493,51	23.671.493,51	,00
F	21881040000	6			DEPÓSITOS NÃO JUDICIAIS	C 12.151.348,49	22.430.984,47	10.279.635,98	,00
F	21881040200	7			DEPOSITOS ESPECIAIS	C 12.151.348,49	22.428.097,61	10.276.749,12	,00
F	21881049900	7			OUTROS DEPOSITOS	,00	2.886,86	2.886,86	,00
F	21881990000	6			OUTROS VALORES RESTITUIVEIS	C 2.854.839,34	18.917.794,01	19.667.113,32	3.604.158,65
	21890000000	4			OUTRAS OBRIGAÇÕES A CURTO PRAZO	,00	2.428.778,73	2.430.948,00	2.169,27
	21891000000	5			OUTRAS OBRIGAÇÕES A CURTO PRAZO - CONSOLIDAÇÃO	,00	2.428.778,73	2.430.948,00	2.169,27
X	21891020000	6			DIARIAS A PAGAR	,00	1.804.026,40	1.805.393,80	1.367,40
F	21891020100	7			FINANCEIRO - DIARIAS A PAGAR	,00	1.804.026,40	1.805.393,80	1.367,40
X	21891030000	6			SUPRIMENTOS DE FUNDOS A PAGAR	,00	624.752,33	625.554,20	801,87
F	21891030100	7			FINANCEIRO - SUPRIMENTOS DE FUNDOS A PAGAR	,00	624.752,33	625.554,20	801,87
	23000000000	2			PATRIMÔNIO LIQUIDO	C 32.357.064,46	1.367.514.484,41	1.365.795.298,92	30.637.878,97
	23700000000	3			RESULTADOS ACUMULADOS	C 32.357.064,46	1.367.514.484,41	1.365.795.298,92	30.637.878,97
	23710000000	4			SUPERÁVITS OU DÉFICITS ACUMULADOS	C 32.357.064,46	1.367.514.484,41	1.365.795.298,92	30.637.878,97
	23711000000	5			SUPERÁVITS OU DÉFICITS ACUMULADOS - CONSOLIDAÇÃO	C 362.753.469,36	440.952.499,09	834.343.847,42	30.637.878,97
	23711010000	6			SUPERÁVITS OU DÉFICITS DO EXERCÍCIO	375.796.612,11	,00	375.796.612,11	,00
	23711020000	6			SUPERÁVITS OU DEFICITS DE EXERCÍCIOS ANTERIORES	C 22.709.792,36	430.910.234,28	440.557.506,38	32.357.064,46
	23711030000	6			AJUSTES DE EXERCÍCIOS ANTERIORES	9.666.649,61	10.042.264,81	17.989.728,93	1.719.185,49
	23712000000	5			SUPERÁVITS OU DÉFICITS ACUMULADOS - INTRA OFSS	C 440.557.506,38	881.115.012,76	440.557.506,38	,00
	23712010000	6			SUPERÁVITS OU DÉFICITS DO EXERCÍCIO	C 440.557.506,38	440.557.506,38	440.557.506,38	,00
	23712020000	6			SUPERÁVITS OU DEFICITS DE EXERCÍCIOS ANTERIORES	,00	440.557.506,38	440.557.506,38	,00
	23713000000	5			SUPERÁVITS OU DÉFICITS ACUMULADOS - INTER OFSS - UNIÃO	45.446.972,56	45.446.972,56	90.893.945,12	,00
	23713010000	6			SUPERÁVITS OU DÉFICITS DO EXERCÍCIO	45.446.972,56	,00	45.446.972,56	,00





**BALANCETE DE VERIFICAÇÃO**

Ano: 2019  
Período: Dezembro

Órgão 01 - ALEPALEPR

Unidade Contábil 00100 ASSEMBLEIA LEGISLATIVA

Unidade 0101 - ASSEMBLEIA LEGISLATIVA

Sup. Fin.	Nº da Conta	NC	Sub-conta	Tp.	Descrição	Saldo do Ano Anterior	Débito até a Data	Crédito até a Data	Saldo Atual
	23713020000	6			SUPERAVITS OU DEFICITS DE EXERCÍCIOS ANTERIORES	,00	45.446.972,56	45.446.972,56	,00
	30000000000	1			VARIAÇÃO PATRIMONIAL DIMINUTIVA	,00	843.737.039,01	129.592.859,95	714.144.179,06
	31000000000	2			PESSOAL E ENCARGOS	,00	388.476.977,02	42.364.115,34	346.112.861,68
	31100000000	3			REMUNERAÇÃO A PESSOAL	,00	299.153.996,72	32.383.790,15	266.770.206,57
	31110000000	4			REMUNERAÇÃO A PESSOAL ATIVO CIVIL - ABRANGIDOS PELO RPPS	,00	48.849.562,28	27.318,02	48.822.244,26
	31111000000	5			REMUNERAÇÃO A PESSOAL ATIVO CIVIL - ABRANGIDOS PELO RPPS - CONSOLIDAÇÃO	,00	48.849.562,28	27.318,02	48.822.244,26
	31111010000	6			VENCIMENTOS E VANTAGENS FIXAS - PESSOAL CIVIL - RPPS	,00	48.849.562,28	27.318,02	48.822.244,26
	31111010100	7			VENCIMENTOS E SALÁRIOS	,00	47.645.159,37	,00	47.645.159,37
	31111010200	7			FÉRIAS VENCIDAS E PROPORCIONAIS	,00	2.288,33	,00	2.288,33
	31111012200	7			13. SALÁRIO	,00	10.815,84	,00	10.815,84
	31111012400	7			FÉRIAS - ABONO CONSTITUCIONAL	,00	901.716,14	,00	901.716,14
	31111019900	7			OUTROS VENCIMENTOS E VANTAGENS FIXAS - PESSOAL CIVIL RPPS	,00	289.582,60	27.318,02	262.264,58
	31120000000	4			REMUNERAÇÃO A PESSOAL ATIVO CIVIL - ABRANGIDOS PELO RGPS	,00	250.304.434,44	32.356.472,13	217.947.962,31
	31121000000	5			REMUNERAÇÃO A PESSOAL ATIVO CIVIL - ABRANGIDOS PELO RGPS - CONSOLIDAÇÃO	,00	250.304.434,44	32.356.472,13	217.947.962,31
	31121010000	6			VENCIMENTOS E VANTAGENS FIXAS - PESSOAL CIVIL - RGPS	,00	250.304.434,44	32.356.472,13	217.947.962,31
	31121010100	7			VENCIMENTOS E SALÁRIOS	,00	243.763.295,85	32.344.986,98	211.418.308,87
	31121012100	7			FÉRIAS VENCIDAS E PROPORCIONAIS	,00	954.211,07	11.485,15	942.725,92
	31121012200	7			13. SALÁRIO	,00	53.389,52	,00	53.389,52
	31121012400	7			FÉRIAS - ABONO CONSTITUCIONAL	,00	5.188.729,19	,00	5.188.729,19
	31121019900	7			OUTROS VENCIMENTOS E VANTAGENS FIXAS - PESSOAL CIVIL - RGPS	,00	344.808,81	,00	344.808,81

R5876B215A 10/03/20 10:09:38 GMLIMA

**BALANCETE DE VERIFICAÇÃO**

Ano: 2019  
Período: Dezembro

Órgão 01 - ALEPALEPR

Unidade Contábil 00100 ASSEMBLEIA LEGISLATIVA

Unidade 0101 - ASSEMBLEIA LEGISLATIVA

Sup. N° da Conta	Fin. PCASP	NC	Sub-conta	Tp. Descrição	Saldo do Ano Anterior	Débito até a Data	Crédito até a Data	Saldo Atual
				CIVIL - RGPS				
	31200000000	3		ENCARGOS PATRONAIS	,00	57.838.818,27	7.530.956,53	50.307.861,74
	31210000000	4		ENCARGOS PATRONAIS - RPPS	,00	5.224.561,44	480.802,39	4.743.759,05
	31212000000	5		ENCARGOS PATRONAIS - RPPS - INFRA OFSS	,00	5.224.561,44	480.802,39	4.743.759,05
	31212010000	6		CONTRIBUIÇÃO PATRONAL PARA O RPPS	,00	5.224.561,44	480.802,39	4.743.759,05
	31220000000	4		ENCARGOS PATRONAIS - RGPS	,00	52.487.317,14	7.050.154,14	45.437.163,00
	31223000000	5		ENCARGOS PATRONAIS - RGPS - INTER OFSS - UNIÃO	,00	52.487.317,14	7.050.154,14	45.437.163,00
	31223010000	6		CONTRIBUIÇÕES PREVIDENCIÁRIAS - RGPS	,00	52.487.317,14	7.050.154,14	45.437.163,00
	31250000000	4		CONTRIBUIÇÕES A ENTIDADES FECHADAS DE PREVIDÊNCIA	,00			
	31251000000	5		CONTRIBUIÇÕES A ENTIDADES FECHADAS DE PREVIDÊNCIA - CONSOLIDAÇÃO	,00	126.939,69	,00	126.939,69
	31251030000	6		CONTRIBUIÇÃO PATRONAL PREVIDÊNCIA PRIVADA	,00	126.939,69	,00	126.939,69
	31300000000	3		BENEFÍCIOS A PESSOAL	,00	22.524.193,67	1.519.068,92	21.005.124,75
	31310000000	4		BENEFÍCIOS A PESSOAL - RPPS	,00	3.798.806,22	111.426,50	3.687.379,72
	31311000000	5		BENEFÍCIOS A PESSOAL - RPPS - CONSOLIDAÇÃO	,00	3.798.806,22	111.426,50	3.687.379,72
	31311010000	6		AUXÍLIO ALIMENTAÇÃO	,00	3.798.806,22	111.426,50	3.687.379,72
	31320000000	4		BENEFÍCIOS A PESSOAL - RGPS	,00	18.725.387,45	1.407.642,42	17.317.745,03
	31321000000	5		BENEFÍCIOS A PESSOAL - RGPS - CONSOLIDAÇÃO	,00	18.725.387,45	1.407.642,42	17.317.745,03
	31321010000	6		AUXÍLIO ALIMENTAÇÃO	,00	18.725.387,45	1.407.642,42	17.317.745,03
	31900000000	3		OUTRAS VARIAÇÕES PATRIMONIAIS DIMINUTIVAS - PESSOAL E ENCARGOS	,00	8.959.968,36	930.299,74	8.029.668,62
	31920000000	4		PESSOAL REQUISITADO DE OUTROS ORGAOS E ENTES	,00	8.131.425,10	930.299,74	7.201.125,36
	31921000000	5		PESSOAL REQUISITADO DE OUTROS ORGAOS E ENTES - CONSOLIDAÇÃO	,00	8.131.425,10	930.299,74	7.201.125,36
	31921010000	6		RESSARCIMENTO DE ENCARGO PESSOAL CEDIDO	,00	8.131.425,10	930.299,74	7.201.125,36
	31990000000	4		OUTRAS VPD DE PESSOAL E ENCARGOS	,00	828.543,26	,00	828.543,26
	31991000000	5		OUTRAS VPD DE PESSOAL E ENCARGOS - CONSOLIDAÇÃO	,00	164.086,56	,00	164.086,56

R5876B215A 10/03/20 10:09:38 GMLIMA

**BALANCETE DE VERIFICAÇÃO**

Ano: 2019  
Período: Dezembro

Órgão 01 - ALEPALEPR

Unidade Contábil 00100 ASSEMBLEIA LEGISLATIVA

Unidade 0101 - ASSEMBLEIA LEGISLATIVA

Sup. Fin.	Nº da Conta	NC	Sub-conta	Tp.	Descrição	Saldo do Ano Anterior	Débito até a Data	Crédito até a Data	Saldo Atual
31991020000	6				OUTRAS VARIAÇÕES PATRIMONIAIS DIMINUTIVAS - ENCARGOS	,00	164.086,56	,00	164.086,56
31992000000	5				OUTRAS VPD DE PESSOAL E ENCARGOS - INTRA	,00	664.456,70	,00	664.456,70
31992020000	6				OUTRAS VARIAÇÕES PATRIMONIAIS DIMINUTIVAS - ENCARGOS	,00	664.456,70	,00	664.456,70
32000000000	2				BENEFÍCIOS PREVIDENCIÁRIOS E ASSISTENCIAIS	,00	17.210.476,59	77.089,38	17.133.387,21
32100000000	3				APOSENTADORIAS E REFORMAS	,00	110.901,93	67.202,60	43.699,33
32110000000	4				APOSENTADORIAS - RPPS	,00	86.961,85	46.465,24	40.496,61
32111000000	5				APOSENTADORIAS - RPPS - CONSOLIDAÇÃO	,00	86.961,85	46.465,24	40.496,61
32111990000	6				OUTRAS APOSENTADORIAS	,00	86.961,85	46.465,24	40.496,61
32111990100	7				OUTRAS APOSENTADORIAS	,00	86.961,85	46.465,24	40.496,61
32111990102	8				APOSENTADORIA - ASSEMBLEIA LEGISLATIVA	,00	86.961,85	46.465,24	40.496,61
32190000000	4				OUTRAS APOSENTADORIAS	,00	23.940,08	20.737,36	3.202,72
32191000000	5				OUTRAS APOSENTADORIAS - CONSOLIDAÇÃO	,00	23.940,08	20.737,36	3.202,72
32191020000	6				13º SALÁRIO DE APOSENTADORIAS ESPECIAIS	,00	23.940,08	20.737,36	3.202,72
32200000000	3				PENSÕES	,00	16.201.379,36	,00	16.201.379,36
32210000000	4				PENSÕES - RPPS	,00	16.201.379,36	,00	16.201.379,36
32211000000	5				PENSÕES - RPPS - CONSOLIDAÇÃO	,00	16.201.379,36	,00	16.201.379,36
32211010000	6				PROVENTOS DE PENSÕES	,00	16.201.379,36	,00	16.201.379,36
32211010100	7				PROVENTOS DE PENSÕES	,00	16.201.379,36	,00	16.201.379,36
32211010102	8				PENSIONISTAS - ASSEMBLEIA LEGISLATIVA	,00	16.201.379,36	,00	16.201.379,36
32900000000	3				OUTROS BENEFÍCIOS PREVIDENCIÁRIOS E ASSISTENCIAIS	,00	898.195,30	9.886,78	888.308,52
32910000000	4				OUTROS BENEFÍCIOS PREVIDENCIÁRIOS E ASSISTENCIAIS - RPPS	,00	341.616,86	9.886,78	331.730,08
32911000000	5				OUTROS BENEFÍCIOS PREVIDENCIÁRIOS E ASSISTENCIAIS - RPPS - CONSOLIDAÇÃO	,00	341.616,86	9.886,78	331.730,08
32911010000	6				AUXÍLIO FUNERAL ATIVO CIVIL	,00	341.616,86	9.886,78	331.730,08

RS8765215A 10/03/20 10:09:38 GML/IMA



**BALANCETE DE VERIFICAÇÃO**

Ano: 2019  
Período: Dezembro

Órgão 01 - ALEPALEPR

Unidade Contábil 00100 ASSEMBLEIA LEGISLATIVA

Unidade 0101 - ASSEMBLEIA LEGISLATIVA

Sup. N° da Conta	Fin. PCASP	NC	Sub-conta	Tp. Descrição	Saldo do Ano Anterior	Débito até a Data	Crédito até a Data	Saldo Atual
	32990000000	4		OUTROS BENEFÍCIOS PREVIDENCIÁRIOS E ASSISTENCIAIS	,00	556.578,44	,00	556.578,44
	32991000000	5		OUTROS BENEFÍCIOS PREVIDENCIÁRIOS E ASSISTENCIAIS - CONSOLIDAÇÃO	,00	556.578,44	,00	556.578,44
	32991010000	6		OUTROS AUXÍLIOS FINANCEIROS A PESSOAS FÍSICAS	,00	556.578,44	,00	556.578,44
	33000000000	2		USO DE BENS, SERVIÇOS E CONSUMO DE CAPITAL FIXO	,00	59.997.709,92	7.100.103,10	52.897.606,82
	33100000000	3		USO DE MATERIAL DE CONSUMO	,00	4.254.310,93	182.426,90	4.071.884,03
	33100000000	4		CONSUMO DE MATERIAL	,00	4.254.310,93	182.426,90	4.071.884,03
	33110000000	5		CONSUMO DE MATERIAL - CONSOLIDAÇÃO	,00	4.254.310,93	182.426,90	4.071.884,03
	33111010000	6		COMBUSTÍVEIS E LUBRIFICANTES AUTOMOTIVOS	,00	2.559.160,11	45.330,28	2.513.829,83
	33111060000	6		GENÉRIOS ALIMENTAÇÃO	,00	314.068,33	111.572,69	202.515,64
	33111080000	6		MATERIAL FARMACOLÓGICO	,00	860,88	,00	860,88
	33111500000	6		MATERIAL PARA FESTIVIDADES HOMENAGENS	,00	6.921,72	,00	6.921,72
	33111600000	6		MATERIAL DE EXPEDIENTE	,00	202.173,77	359,90	201.813,87
	33111700000	6		MATERIAL DE PROCESSAMENTO DE DADOS	,00	500.645,73	1.790,46	498.855,27
	33111900000	6		MATERIAL DE ACONDICIONAMENTO E EMBALAGEM	,00	1.202,33	,00	1.202,33
	33112100000	6		MATERIAL DE COPA E COZINHA	,00	301.228,73	4.432,76	296.795,97
	33112200000	6		MATERIAL DE LIMPEZA E PRODUTOS DE HIGIENIZAÇÃO	,00	138.265,78	11.746,36	126.519,42
	33112500000	6		MATERIAL PARA MANUTENÇÃO DE BENS	,00	14.165,83	,00	14.165,83
	33112600000	6		MATERIAL ELÉTRICO E ELETRÔNICO	,00	2.373,60	,00	2.373,60
	33112800000	6		MATERIAL DE PROTEÇÃO E SEGURANÇA	,00	1.358,00	,00	1.358,00
	33112900000	6		MATERIAL PARA ÁUDIO, VÍDEO E FOTO	,00	19.289,69	,00	19.289,69
	33113000000	6		MATERIAL PARA COMUNICAÇÕES	,00	15.327,40	,00	15.327,40
	33114400000	6		MATERIAL DE SINALIZAÇÃO VISUAL E OUTROS	,00	300,80	,00	300,80
	33115000000	6		BANDEIRAS, FLÂMULAS E INSIGNIAS	,00	3.840,00	,00	3.840,00
	33119900000	6		OUTROS MATERIAIS DE CONSUMO	,00	173.108,23	7.194,45	165.913,78
	33200000000	3		SERVIÇOS	,00	52.273.984,36	6.201.201,59	46.072.782,77
	33210000000	4		DIÁRIAS	,00	478.570,23	45.542,32	433.027,91

R\$58765215A 10/03/20 10:09:38 GMLIMA

**BALANCETE DE VERIFICAÇÃO**

Ano: 2019

Período: Dezembro

Órgão 01 - ALEPALEPR

Unidade Contábil 00100 ASSEMBLEIA LEGISLATIVA

Unidade 0101 - ASSEMBLEIA LEGISLATIVA

Sup. N° da Conta	PCASP	NC	Sub-conta	Tp.	Descrição	Saldo do Ano Anterior	Débito até a Data	Crédito até a Data	Saldo Atual
	33211000000	5			DIÁRIAS - CONSOLIDAÇÃO	,00	478.570,23	45.542,32	433.027,91
	33211010000	6			DIARIAS PESSOAL CIVIL	,00	259.275,22	25.765,23	233.509,99
	33211020000	6			DIARIAS - PESSOAL MILITAR	,00	219.295,01	19.777,09	199.517,92
	33220000000	4			SERVIÇOS TERCEIROS - PF	,00	38.000,00	,00	38.000,00
	33221000000	5			SERVIÇOS TERCEIROS - PF - CONSOLIDAÇÃO	,00	38.000,00	,00	38.000,00
	33221990000	6			OUTROS SERVIÇOS PRESTADOS POR PESSOA FISICA	,00	38.000,00	,00	38.000,00
	33230000000	4			SERVIÇOS TERCEIROS - PJ	,00	51.757.414,13	6.155.659,27	45.601.754,86
	33231000000	5			SERVIÇOS TERCEIROS - PJ - CONSOLIDAÇÃO	,00	51.757.414,13	6.155.659,27	45.601.754,86
	33231040000	6			COMUNICAÇÃO	,00	897.487,73	353.684,30	543.803,43
	33231050000	6			PUBLICIDADE	,00	11.103.365,78	1.756.299,67	9.347.066,11
	33231060000	6			MANUTENÇÃO E CONSERVAÇÃO	,00	2.709.809,52	432.019,50	2.277.790,02
	33231080000	6			SERVIÇOS DE AGUA E ESGOTO, ENERGIA ELETRICA, GAS E OUTROS.	,00	1.911.363,67	900.611,73	1.010.751,94
	33231090000	6			SERVIÇOS DE ALIMENTAÇÃO	,00	499.036,50	19.219,70	479.816,80
	33231100000	6			LOCAÇÕES	,00	5.805.393,64	252.328,56	5.553.065,08
	33231110000	6			SERVIÇOS RELACIONADOS A TECNOLOGIA DA INFORMACÃO	,00	6.596.876,87	831.922,87	5.764.954,00
	33231120000	6			SERVIÇOS DE TRANSPORTE	,00	11.453,23	2.766,35	8.686,88
	33231140000	6			ASSINATURAS DE PERIODICOS E ANUIDADES	,00	979.214,88	30.126,34	949.088,54
	33231180000	6			CONDOMINIOS	,00	163.281,31	,00	163.281,31
	33231220000	6			EXPOSIÇÕES, CONGRESSOS, CONFERENCIAS E OUTROS	,00	20.000,00	10.000,00	10.000,00
	33231230000	6			FESTIVIDADES E HOMENAGENS	,00	126.678,41	641,94	126.036,47
	33231250000	6			HOSPEDAGENS	,00	350.808,98	3.339,90	347.469,08
	33231270000	6			PRODUÇÕES JORNALISTICAS	,00	1.905.700,03	31.656,68	1.874.043,35
	33231290000	6			SEGUROS EM GERAL	,00	14.597,00	,00	14.597,00
	33231300000	6			SELEÇÃO E TREINAMENTO	,00	23.750,00	,00	23.750,00
	33231360000	6			SERVIÇOS DE AUDIO VIDEO E FOTO	,00	508.615,50	16.041,90	492.573,60
	33231460000	6			SERVIÇOS GRÁFICOS E EDITORIAIS	,00	1.489.294,38	10.842,40	1.478.451,98

R\$8768215A 10/03/20 10:09:38 GMLIMA



**BALANCETE DE VERIFICAÇÃO**

Ano: 2019  
Período: Dezembro

Órgão 01 - ALEPALEPR

Unidade Contábil 00100 ASSEMBLEIA LEGISLATIVA

Unidade 0101 - ASSEMBLEIA LEGISLATIVA

Sup. Fin.	Nº da Conta	PCASP	NC	Sub-conta	Tp.	Descrição	Saldo do Ano Anterior	Débito até a Data	Crédito até a Data	Saldo Atual
		33231510000	6			SERVIÇOS TECNICOS PROFISSIONAIS	,00	2.598.155,80	6.450,00	2.591.705,80
		33231540000	6			LOCAÇÃO DE MAO-DE-OBRA	,00	12.543.250,53	1.427.207,27	11.116.043,26
		33231560000	6			PASSAGENS E DESPESAS COM LOCOMOÇÃO	,00	1.020.464,06	51.223,98	969.240,08
		33231900000	6			OUTROS SERVIÇOS TERCEIROS - PJ	,00	478.816,31	19.276,18	459.540,13
		33300000000	3			DEPRECIÇÃO, AMORTIZAÇÃO E EXAUSTÃO	,00	3.469.414,63	716.474,61	2.752.940,02
		33310000000	4			DEPRECIÇÃO	,00	3.469.414,63	716.474,61	2.752.940,02
		33311000000	5			DEPRECIÇÃO - CONSOLIDAÇÃO	,00	3.469.414,63	716.474,61	2.752.940,02
		33311010000	6			DEPRECIÇÃO DE IMOBILIZADO	,00	3.469.414,63	716.474,61	2.752.940,02
		33311010100	7			DEPRECIÇÃO DE BENS MÓVEIS	,00	3.469.414,63	716.474,61	2.752.940,02
		34000000000	2			VARIAÇÕES PATRIMONIAIS DIMINUTIVAS FINANCEIRAS	,00	3.469.414,63	716.474,61	2.752.940,02
		34200000000	3			JUROS E ENCARGOS DE MORA	,00	5.411,26	892,97	4.518,29
		34230000000	4			JUROS E ENCARGOS DE MORA DE AQUISIÇÃO DE BENS E SERVIÇOS	,00	5.411,26	892,97	4.518,29
		34231000000	5			JUROS E ENCARGOS DE MORA DE AQUISIÇÃO DE BENS E SERVIÇOS - CONSOLIDAÇÃO	,00	5.411,26	892,97	4.518,29
		34231010000	6			JUROS DE MORA	,00	5.411,26	892,97	4.518,29
		34231010200	7			JUROS DE SERVIÇOS TERCEIROS - PESSOA JURIDICA	,00	5.411,26	892,97	4.518,29
		35000000000	2			TRANSFERÊNCIAS E DELEGAÇÕES CONCEDIDAS	,00	369.391.329,35	72.451.163,36	296.940.165,99
		35100000000	3			TRANSFERÊNCIAS INTRAGOVERNAMENTAIS	,00	369.191.329,35	72.451.163,36	296.740.165,99
		35120000000	4			TRANSFERÊNCIAS CONCEDIDAS - INDEPENDENTES DE EXECUÇÃO ORÇAMENTÁRIA	,00	331.909.820,63	67.000.000,00	264.909.820,63
		35122000000	5			TRANSFERÊNCIAS CONCEDIDAS - INDEPENDENTES DE EXECUÇÃO ORÇAMENTÁRIA - INTRA OFSS	,00	331.909.820,63	67.000.000,00	264.909.820,63
		35122010000	6			TRANSFERÊNCIAS FINANCEIRAS CONCEDIDAS - INDEPENDENTES DE EXECUÇÃO ORÇAMENTÁRIA	,00	331.909.820,63	67.000.000,00	264.909.820,63
		35122010100	7			ORDEM DE TRANSFERÊNCIAS CONCEDIDAS	,00	331.909.820,63	67.000.000,00	264.909.820,63
		35130000000	4			TRANSFERENCIAS CONCEDIDAS PARA APORTES DE RECURSOS	,00	37.281.508,72	5.451.163,36	31.830.345,36
							R\$8768215A	10/03/20	10:09:38	GMLIMA



**BALANCETE DE VERIFICAÇÃO**

Ano: 2019  
Período: Dezembro

Órgão 01 - ALEPALEPR

Unidade Contábil 00100 ASSEMBLEIA LEGISLATIVA

Unidade 0101 - ASSEMBLEIA LEGISLATIVA

Sup. Fin.	N.º da Conta PCASP	NC	Sub-conta	Tp.	Descrição	Saldo do Ano Anterior	Débito até a Data	Crédito até a Data	Saldo Atual
	35132000000	5			PARA O RPPS	,00	37.281.508,72	5.451.163,36	31.830.345,36
					TRANSFERÊNCIAS CONCEDIDAS PARA APORTES DE RECURSOS PARA O RPPS - INTRA OFSS				
	35132010000	6			PLANO FINANCEIRO	,00	37.281.508,72	5.451.163,36	31.830.345,36
	35132010100	7			RECURSOS PARA COBERTURA DE INSUFICIÊNCIAS FINANCEIRAS	,00	37.281.508,72	5.451.163,36	31.830.345,36
	35300000000	3			TRANSFERÊNCIAS A INSTITUIÇÕES PRIVADAS	,00	200.000,00	,00	200.000,00
	35310000000	4			TRANSFERÊNCIAS A INSTITUIÇÕES PRIVADAS SEM FINS LUCRATIVOS	,00	200.000,00	,00	200.000,00
	35311000000	5			TRANSFERÊNCIAS A INSTITUIÇÕES PRIVADAS SEM FINS LUCRATIVOS - CONSOLIDAÇÃO	,00	200.000,00	,00	200.000,00
	35311010000	6			CONTRIBUIÇÕES	,00	200.000,00	,00	200.000,00
	36000000000	2			DEVALORIZAÇÃO E PERDA DE ATIVOS E INCORPORAÇÃO DE PASSIVOS	,00	8.655.134,87	7.599.495,80	1.055.639,07
	36200000000	3			PERDAS COM ALIENAÇÃO	,00	8.655.134,87	7.599.495,80	1.055.639,07
	36220000000	4			PERDAS COM ALIENAÇÃO DE IMOBILIZADO	,00	8.655.134,87	7.599.495,80	1.055.639,07
	36221000000	5			PERDAS COM ALIENAÇÃO DE IMOBILIZADO - CONSOLIDAÇÃO	,00	8.655.134,87	7.599.495,80	1.055.639,07
	36221010000	6			PERDAS COM ALIENAÇÃO DE BENS MOVEIS	,00	8.655.134,87	7.599.495,80	1.055.639,07
	36221010100	7			PERDAS COM ALIENAÇÃO DE MÁQUINAS, APARELHOS, EQUIPAMENTOS E FERRAMENTAS	,00	34.437,68	32.561,47	1.876,21
	36221010200	7			PERDAS COM ALIENAÇÃO DE BENS DE INFORMÁTICA	,00	7.061.546,96	7.057.712,33	3.834,63
	36221010300	7			PERDAS COM ALIENAÇÃO DE MÓVEIS E UTENSÍLIOS	,00	572.278,50	506.350,27	65.928,23
	36221010400	7			PERDAS COM ALIENAÇÃO DE MATERIAIS CULTURAIS, EDUCACIONAIS E DE COMUNICAÇÃO	,00	986.871,73	2.871,73	984.000,00
	40000000000	1			VARIAÇÃO PATRIMONIAL AUMENTATIVA	,00	,00	748.007.909,04	748.007.909,04
	45000000000	2			TRANSFERÊNCIAS E DELEGAÇÕES RECEBIDAS	,00	,00	748.007.909,04	748.007.909,04
	45100000000	3			TRANSFERÊNCIAS INTRAGOVERNAMENTAIS	,00	,00	748.007.909,04	748.007.909,04

R5876B215A 10/03/20 10:09:38 GML/IMA

**BALANCETE DE VERIFICAÇÃO**

Ano: 2019  
Período: Dezembro

Órgão 01 - ALEPALEPR

Unidade Contábil 00100 ASSEMBLEIA LEGISLATIVA

Unidade 0101 - ASSEMBLEIA LEGISLATIVA

Sup. N° da Conta	Fin. PCASP	NC	Sub-conta	Tp.	Descrição	Saldo do Ano Anterior	Débito até a Data	Crédito até a Data	Saldo Atual
	45120000000	4			TRANSFERÊNCIAS RECEBIDAS INDEPENDENTES DE EXECUÇÃO ORÇAMENTÁRIA	,00	,00	748.007.909,04	748.007.909,04 C
	45122000000	5			TRANSFERÊNCIAS RECEBIDAS INDEPENDENTES DE EXECUÇÃO ORÇAMENTÁRIA - INTRA OFSS	,00	,00	748.007.909,04	748.007.909,04 C
	45122010000	6			TRANSFERÊNCIAS FINANCEIRAS RECEBIDAS - INDEPENDENTES DE EXECUÇÃO ORÇAMENTÁRIA	,00	,00	748.007.909,04	748.007.909,04 C
	45122010100	7			ORDEM DE TRANSFERÊNCIAS RECEBIDAS	,00	,00	748.007.909,04	748.007.909,04 C
	50000000000	1			CONTROLES DA APROVAÇÃO DO PLANEJAMENTO E ORÇAMENTO	2.045.677,26	791.652.750,87	43.644.083,87	750.054.344,26
	52000000000	2			ORÇAMENTO APROVADO	,00	766.458.667,00	18.450.000,00	748.008.667,00
	52200000000	3			FIXAÇÃO DA DESPESA	,00	766.458.667,00	18.450.000,00	748.008.667,00
	52210000000	4			DOTAÇÃO ORÇAMENTÁRIA	,00	766.458.667,00	18.450.000,00	748.008.667,00
	52211000000	5			DOTAÇÃO INICIAL	,00	748.008.667,00	,00	748.008.667,00
	52211010000	6			CREDITO INICIAL	,00	748.008.667,00	,00	748.008.667,00
	52212000000	5			DOTAÇÃO ADICIONAL POR TIPO DE CREDITO	,00	18.450.000,00	,00	18.450.000,00
	52212010000	6			CREDITO ADICIONAL - SUPLEMENTAR	,00	18.450.000,00	,00	18.450.000,00
	52219000000	5			CANCELAMENTO/REMANEJAMENTO DE DOTAÇÃO	,00	,00	18.450.000,00	18.450.000,00 C
	52219010000	6			ALTERAÇÃO DO QUADRO DE DETALHAMENTO DA DESPESA	,00	,00	8.300.000,00	8.300.000,00 C
	52219010900	7			(-) REDUÇÃO	,00	,00	8.300.000,00	8.300.000,00 C
	52219040000	6			(-) CANCELAMENTO DE DOTAÇÕES	,00	,00	10.150.000,00	10.150.000,00 C
	53000000000	2			INSCRIÇÃO DE RESTOS A PAGAR	2.045.677,26	25.194.083,87	25.194.083,87	2.045.677,26
	53100000000	3			INSCRIÇÃO DE RP NÃO PROCESSADOS	1.228.661,07	1.228.661,07	1.228.661,07	1.228.661,07
	53110000000	4			RP NÃO PROCESSADOS INSCRITOS	,00	1.228.661,07	,00	1.228.661,07
	53170000000	4			RP NÃO PROCESSADOS - INSCRIÇÃO NO EXERCÍCIO	1.228.661,07	,00	1.228.661,07	,00
	53200000000	3			INSCRIÇÃO DE RP PROCESSADOS	817.016,19	23.965.422,80	23.965.422,80	817.016,19
	53210000000	4			RP PROCESSADOS - INSCRITOS	7.766.515,30	8.067.509,50	15.533.030,60	300.994,20
	53220000000	4			RP PROCESSADOS - EXERCÍCIOS ANTERIORES	7.250.493,31	15.897.913,30	8.131.398,00	516.021,99
	53270000000	4			RP PROCESSADOS - INSCRIÇÃO NO EXERCÍCIO	300.994,20	,00	300.994,20	,00

R\$5876B215A 10/03/20 10:09:38 GML/IMA

**BALANCETE DE VERIFICAÇÃO**

Ano: 2019  
Período: Dezembro

Órgão 01 - ALEPALEPR

Unidade Contábil 00100 - ASSEMBLEIA LEGISLATIVA

Unidade 0101 - ASSEMBLEIA LEGISLATIVA

Sup.	Nº da Conta	NC	Sub-conta	Tp.	Descrição	Saldo do Ano Anterior	Débito até a Data	Crédito até a Data	Saldo Atual
	Fin.	PCASP			CONTROLES DA EXECUÇÃO DO PLANEJAMENTO E ORÇAMENTO	C 2.045.677,26	3.155.008.360,83	3.903.017.027,83	750.054.344,26 C
		600000000000	1		EXECUÇÃO DO ORÇAMENTO	,00	3.151.188.041,00	3.899.196.708,00	748.008.667,00 C
		622000000000	2		EXECUÇÃO DA DESPESA	,00	3.151.188.041,00	3.899.196.708,00	748.008.667,00 C
		622000000000	3		DISPONIBILIDADES DE CREDITO	,00	3.151.188.041,00	3.899.196.708,00	748.008.667,00 C
		622100000000	4		CREDITO DISPONIVEL	,00	540.082.036,25	863.974.477,94	323.892.441,69 C
		622110000000	5		CREDITO INDISPONIVEL	,00	1.044.352.979,69	1.044.352.979,69	,00
		622120000000	6		CREDITO PRE-EMPENHADO	,00	1.044.352.979,69	1.044.352.979,69	,00
		622120201000	7		CRÉDITO PRÉ-EMPENHADO A LIBERAR	,00	511.730.335,12	511.730.335,12	,00
		622120202000	7		CRÉDITO PRÉ-EMPENHADO LIBERADO	,00	532.622.644,57	532.622.644,57	,00
		622130000000	5		CREDITO UTILIZADO	,00	1.566.753.025,06	1.990.869.250,37	424.116.225,31 C
		622130100000	6		CREDITO EMPENHADO A LIQUIDAR	,00	952.150.720,36	952.150.720,36	,00
		622130101000	7		CRÉDITO EMPENHADO A LIBERAR	,00	454.222.281,28	454.222.281,28	,00
		622130102000	7		CRÉDITO EMPENHADO LIBERADO	,00	497.928.439,08	497.928.439,08	,00
		622130200000	6		CREDITO EMPENHADO EM LIQUIDAÇÃO	,00	176.570.354,45	176.570.354,45	,00
		622130300000	6		CREDITO EMPENHADO LIQUIDADO A PAGAR	,00	435.223.245,60	435.223.245,60	,00
		622130400000	6		CREDITO EMPENHADO LIQUIDADO PAGO	,00	2.808.704,65	415.181.688,24	412.372.983,59 C
		622130500000	6		EMPENHOS A LIQUIDAR INSCRITOS EM RESTOS A PAGAR	,00	,00	10.093.083,29	10.093.083,29 C
					NAO PROCESSADOS				
		622130600000	6		EMPENHOS EM LIQUIDAÇÃO INSCRITOS EM RESTOS A PAGAR	,00	,00	700,00	700,00 C
					NAO PROCESSADOS				
		622130700000	6		EMPENHOS LIQUIDADOS INSCRITOS EM RESTOS A PAGAR	,00	,00	1.649.458,43	1.649.458,43 C
					PROCESSADOS				
		630000000000	2		EXECUÇÃO DE RESTOS A PAGAR	C 2.045.677,26	3.820.319,83	3.820.319,83	2.045.677,26 C
		631000000000	3		EXECUÇÃO DE RP NÃO PROCESSADOS	C 1.228.661,07	2.789.560,23	2.789.560,23	1.228.661,07 C
		631100000000	4		RP NÃO PROCESSADOS A LIQUIDAR	,00	1.230.541,80	1.256.531,97	25.990,17 C
		631200000000	4		RP NÃO PROCESSADOS EM LIQUIDAÇÃO	,00	177.920,39	177.931,99	11,60 C
		631300000000	4		RP NÃO PROCESSADOS LIQUIDADOS A PAGAR	,00	151.237,43	151.237,43	,00

R5876B215A 10/03/20 10:09:38 GMLIMA

**BALANCETE DE VERIFICAÇÃO**

Ano: 2019  
Período: Dezembro

Órgão 01 - ALEPALEPR  
Unidade Contábil 00100 ASSEMBLEIA LEGISLATIVA  
Unidade 0101 - ASSEMBLEIA LEGISLATIVA

Sup. Fin.	N° da Conta	NC	Sub-conta	Tp.	Descrição	Saldo do Ano Anterior	Débito até a Data	Crédito até a Data	Saldo Atual
	63140000000	4			RP NÃO PROCESSADOS PAGOS	,00	83,01	127.837,43	127.754,42
	63170000000	4			RP NÃO PROCESSADOS - INSCRIÇÃO NO EXERCÍCIO	1.228.661,07	1.228.661,07	,00	,00
	63171000000	5			RP NAO PROCESSADOS A LIQUIDAR- INSCRIÇÃO NO EXERCÍCIO	1.228.649,47	1.228.649,47	,00	,00
	63172000000	5			RP NAO PROCESSADOS EM LIQUIDAÇÃO - INSCRIÇÃO NO EXERCÍCIO	11,60	11,60	,00	,00
	63190000000	4			RP NÃO PROCESSADOS CANCELADOS	,00	1.116,53	1.076.021,41	1.074.904,88
	63199000000	5			OUTROS CANCELAMENTOS DE RP	,00	1.116,53	1.076.021,41	1.074.904,88
	63200000000	3			EXECUÇÃO DE RP PROCESSADOS	817.016,19	1.030.759,60	1.030.759,60	817.016,19
	63210000000	4			RP PROCESSADOS A PAGAR	516.021,99	364.882,70	300.994,20	452.133,49
	63220000000	4			RP PROCESSADOS PAGOS	,00	364.882,70	729.765,40	364.882,70
	63270000000	4			RP PROCESSADOS - INSCRIÇÃO NO EXERCÍCIO	300.994,20	300.994,20	,00	,00
	70000000000	1			CONTROLES DEVEDORES	43.675.363,75	836.866.964,23	18.311.126,03	862.231.201,95
	71000000000	2			ATOS POTENCIAIS	11.940.000,00	,00	11.940.000,00	,00
	71200000000	3			ATOS POTENCIAIS PASSIVOS	11.940.000,00	,00	11.940.000,00	,00
	71230000000	4			OBRIGAÇÕES CONTRATUAIS	11.940.000,00	,00	11.940.000,00	,00
	71231000000	5			OBRIGAÇÕES CONTRATUAIS - CONSOLIDAÇÃO	11.940.000,00	,00	11.940.000,00	,00
	71231990000	6			OUTROS OBRIGAÇÕES CONTRATUAIS	11.940.000,00	,00	11.940.000,00	,00
	72000000000	2			ADMINISTRAÇÃO FINANCEIRA	31.058.596,00	836.866.964,23	5.694.358,28	862.231.201,95
	72100000000	3			DISPONIBILIDADES POR DESTINAÇÃO	31.058.596,00	836.866.964,23	5.694.358,28	862.231.201,95
	72110000000	4			CONTROLE DA DISPONIBILIDADE DE RECURSOS	31.058.596,00	836.866.964,23	5.694.358,28	862.231.201,95
	72111000000	5			RECURSOS ORDINÁRIOS	11.992.408,17	748.007.908,04	,00	760.000.317,21
	72113000000	5			RECURSOS EXTRAORÇAMENTÁRIOS	19.066.187,83	88.859.055,19	5.694.358,28	102.230.884,74
	79000000000	2			OUTROS CONTROLES	676.767,75	,00	676.767,75	,00
	79100000000	3			RESPONSABILIDADE POR VALORES, TÍTULOS E BENS	676.767,75	,00	676.767,75	,00
	79120000000	4			RESPONSABILIDADE DE TERCEIROS POR VALORES, TÍTULOS E BENS	676.767,75	,00	676.767,75	,00



**BALANCETE DE VERIFICAÇÃO**

Ano: 2019  
Período: Dezembro

Órgão 01 - ALEPALEPR

Unidade Contábil 00100 ASSEMBLEIA LEGISLATIVA

Unidade 0101 - ASSEMBLEIA LEGISLATIVA

Sup. Fin.	Nº da Conta	NC	Sub-conta	Tp.	Descrição	Saldo do Ano Anterior	Débito até a Data	Crédito até a Data	Saldo Atual
	7912100000	5			CONTROLE DE ADIANTAMENTOS/SUPRIMENTOS DE FUNDOS CONCEDIDOS	676.767,75	,00	676.767,75	,00
	8000000000	1			CONTROLES CREDITORES	43.675.363,75	6.638.903.736,98	7.457.459.575,18	862.231.201,95
	8100000000	2			EXECUÇÃO DOS ATOS POTENCIAIS	11.940.000,00	11.940.000,00	,00	,00
	8120000000	3			EXECUÇÃO DOS ATOS POTENCIAIS PASSIVOS	11.940.000,00	11.940.000,00	,00	,00
	8123000000	4			EXECUÇÃO DE OBRIGAÇÕES CONTRATUAIS	11.940.000,00	11.940.000,00	,00	,00
	8123100000	5			EXECUÇÃO DE OBRIGAÇÕES -CONSOLIDAÇÃO	11.940.000,00	11.940.000,00	,00	,00
	8123199000	6			OUTRAS OBRIGAÇÕES CONTRATUAIS	11.940.000,00	11.940.000,00	,00	,00
	8123199010	7			OUTRAS OBRIGAÇÕES CONTRATUAIS - A EXECUTAR	11.940.000,00	11.940.000,00	,00	,00
	8200000000	2			EXECUÇÃO DA ADMINISTRAÇÃO FINANCEIRA	31.058.596,00	6.626.286.969,23	7.457.459.575,18	862.231.201,95
	8210000000	3			EXECUÇÃO DAS DISPONIBILIDADES POR DESTINAÇÃO	31.058.596,00	5.244.516.379,07	6.075.688.985,02	862.231.201,95
	8211000000	4			EXECUÇÃO DA DISPONIBILIDADE DE RECURSOS	31.058.596,00	5.244.516.379,07	6.075.688.985,02	862.231.201,95
	8211100000	5			DISPONIBILIDADE POR DESTINAÇÃO DE RECURSOS	14.006.730,91	2.730.833.091,79	2.761.322.972,12	44.496.611,24
	8211101000	6			RECURSOS DISPONÍVEIS PARA O EXERCÍCIO	14.006.730,91	2.730.833.091,79	2.761.322.970,52	44.496.611,24
	8211102000	6			RECURSOS DE EXERCÍCIOS ANTERIORES	,00	1,60	1,60	,00
	8211200000	5			DISPONIBILIDADE POR DESTINAÇÃO DE RECURSOS	1.228.861,07	1.851.341.590,82	1.857.969.255,50	7.856.325,75
					COMPROMETIDA POR EMPENHO				
	8211201000	6			DISPONIBILIDADE POR DESTINAÇÃO DE RECURSOS	1.228.849,47	504.953.777,53	511.488.371,83	7.763.243,77
					COMPROMETIDA POR EMPENHO - A LIQUIDAR				
	8211202000	6			DISPONIBILIDADE POR DESTINAÇÃO DE RECURSOS	11,60	1.346.387.813,29	1.346.480.883,67	93.081,98
					COMPROMETIDA POR EMPENHO - EM LIQUIDAÇÃO				
	8211300000	5			DISPONIBILIDADE POR DESTINAÇÃO DE RECURSOS	15.823.204,02	616.267.168,25	606.149.716,40	5.705.752,17
					COMPROMETIDA POR LIQUIDAÇÃO E ENTRADAS COMPENSATÓRIAS				
	8211301000	6			COMPROMETIDA POR LIQUIDAÇÃO	817.016,19	450.533.367,58	451.812.532,91	2.096.181,52
	8211302000	6			COMPROMETIDA POR CONSIGNAÇÕES/RETENÇÕES	,00	9.662.072,41	9.667.484,41	5.412,00
	8211303000	6			COMPROMETIDA POR ENTRADAS COMPENSATÓRIAS	15.006.187,83	146.071.728,26	134.669.699,08	3.604.158,65
						R\$5766215A	10/03/20	10/09:38	GMLIMA





**BALANCETE DE VERIFICAÇÃO**

Ano: 2019  
Período: Dezembro

Órgão 01 - ALEPALEPR

Unidade Contábil 00100 ASSEMBLEIA LEGISLATIVA

Unidade 0101 - ASSEMBLEIA LEGISLATIVA

Sup.	N° da Conta	Fin.	PCASP	NC	Sub-conta	Tp.	Descrição	Saldo do Ano Anterior	Débito até a Data	Crédito até a Data	Saldo Atual
			82114000000	5			DISPONIBILIDADE POR DESTINAÇÃO DE RECURSOS UTILIZADA	,00	11.074.528,21	550.337.220,37	539.262.692,16 C
			82115000000	5			DISPONIBILIDADE POR DESTINAÇÃO DE RECURSOS COMPROMETIDA POR PROGRAMAÇÃO FINANCEIRA OU ARRECADADAÇÃO PRÓPRIA	,00	35.000.000,00	299.909.820,63	264.909.820,63 C
			82300000000	3			EXECUÇÃO DO LIMITE ORÇAMENTÁRIO	,00	1.381.770.590,16	1.381.770.590,16	,00
			82310000000	4			EXECUÇÃO LIMITE ORÇAMENTÁRIO	,00	1.381.770.590,16	1.381.770.590,16	,00
			82311000000	5			COTAS ORÇAMENTÁRIAS EM EXECUÇÃO	,00	1.381.770.590,16	1.381.770.590,16	,00
			82311010000	6			COTAS ORÇAMENTÁRIAS LIBERADAS	,00	901.811.679,68	901.811.679,68	,00
			82311020000	6			COTAS ORÇAMENTÁRIAS EMPENHADAS	,00	479.958.910,48	479.958.910,48	,00
			89000000000	2			OUTROS CONTROLES	676.767,75	676.767,75	,00	,00
			89100000000	3			EXECUÇÃO DE RESPONSABILIDADE POR VALORES, TÍTULOS E BENS	676.767,75	676.767,75	,00	,00
			89120000000	4			EXECUÇÃO DE RESPONSABILIDADE DE TERCEIROS POR VALORES, TÍTULOS E BENS	676.767,75	676.767,75	,00	,00
			89121000000	5			EXECUÇÃO DE ADIANTAMENTOS/SUPRIMENTOS DE FUNDOS CONCEDIDOS	676.767,75	676.767,75	,00	,00
			89121010000	6			ADIANTAMENTOS CONCEDIDOS A COMPROVAR	676.767,75	676.767,75	,00	,00
							<b>TOTAL DAS CONTAS</b>	<b>,00</b>	<b>17.944.635.701,62</b>	<b>17.944.635.701,62</b>	<b>,00</b>



**BALANCETE DE VERIFICAÇÃO**

Ano: 2019  
Período: Dezembro  
Órgão 01 - ALEPALEPR  
Unidade Contábil 00100 ASSEMBLEIA LEGISLATIVA  
Unidade 0101 - ASSEMBLEIA LEGISLATIVA

	Saldo do Ano Anterior	Débito até a Data	Crédito até a Data	Saldo Atual
ATIVO FINANCEIRO	31.058.596,00	1.854.505.532,58	1.827.505.439,42	58.058.689,16
ATIVO PERMANENTE	17.121.684,08	24.638.738,74	29.518.668,88	12.241.753,94
PASSIVO FINANCEIRO	15.823.215,62	2.024.401.881,35	2.014.377.499,88	5.798.834,15 C
PASSIVO PERMANENTE	,00	407.406.212,62	407.406.212,62	,00

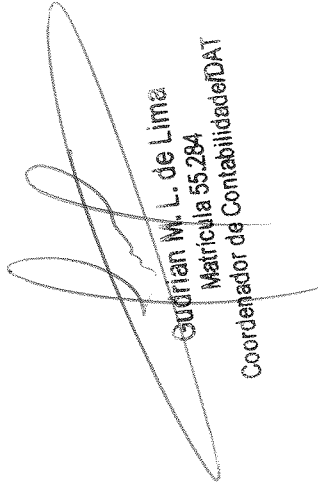
  
Guárdian M. L. de Lima  
Matrícula 55.284  
Coordenador de Contabilidade/DAT



**ITEM XIV - PARECER CONSELHO DIRETOR**

Não se aplica ao exercício financeiro de 2019.



Gudrjan M. L. de Lima  
Matricula 55.284  
Coordenador de Contabilidade/DAT



## ASSEMBLEIA LEGISLATIVA DO ESTADO DO PARANÁ

Centro Legislativo Presidente Aníbal Khury

Praça Nossa Senhora de Salette S/N - Bairro Centro Cívico - CEP 80530-911 - Curitiba - PR - [www.assembleia.pr.leg.br](http://www.assembleia.pr.leg.br)

### DECLARAÇÃO

#### ITEM XV - DECLARAÇÃO DE CUMPRIMENTO DO ART. 13 DA LEI FEDERAL Nº. 8.429/92

Declaro, para os devidos fins, que os Gestores das Contas da ASSEMBLEIA LEGISLATIVA DO ESTADO DO PARANÁ no exercício de 2019, Senhores Dep. Ademar Luiz Traiano, Dep. Luiz Claudio Romanelli e Roberto Costa Curta, estão em dia com a obrigação de apresentação da declaração dos bens e valores que compõem o seu patrimônio privado de que trata o artigo 13º da Lei Federal nº. 8.429, de 02 de junho de 1992, e Lei Estadual nº. 13.047, de 16 de janeiro de 2011, estando devidamente arquivadas nesta Diretoria.

BRUNO PEROZIN GAROFANI  
Diretor de Pessoal



Documento assinado eletronicamente por **Bruno Perozin Garofani, Diretor de Pessoal**, em 26/03/2020, às 14:17, conforme Ato da Comissão Executiva nº 2201/2019.



A autenticidade do documento pode ser conferida no site <http://www.assembleia.pr.leg.br/sei/verificar> informando o código verificador **0114449** e o código CRC **8AD1C007**.

UNIDADE - 0100 - ASSEMBLEIA LEGISLATIVA  
**BALANÇO ORÇAMENTÁRIO**

MÊS/EXERCÍCIO: 12/2019

RECEITAS ORÇAMENTÁRIAS	PREVISÃO INICIAL (A)	PREVISÃO ATUALIZADA (B)	RECEITAS REALIZADAS (C)	SALDO (D=C-B)
RECEITAS CORRENTES (I)	,00	,00	,00	,00
RECEITA TRIBUTÁRIA	,00	,00	,00	,00
RECEITA DE CONTRIBUIÇÕES	,00	,00	,00	,00
RECEITA PATRIMONIAL	,00	,00	,00	,00
RECEITA AGROPECUÁRIAS	,00	,00	,00	,00
RECEITA INDUSTRIAL	,00	,00	,00	,00
RECEITA DE SERVIÇOS	,00	,00	,00	,00
TRANSFERÊNCIAS CORRENTES	,00	,00	,00	,00
OUTRAS RECEITAS CORRENTES	,00	,00	,00	,00
RECEITAS DE CAPITAL (II)	,00	,00	,00	,00
OPERAÇÕES DE CRÉDITO	,00	,00	,00	,00
ALIENAÇÃO DE BENS	,00	,00	,00	,00
AMORTIZAÇÃO DE EMPRÉSTIMOS	,00	,00	,00	,00
TRANSFERÊNCIAS DE CAPITAL	,00	,00	,00	,00
OUTRAS RECEITAS DE CAPITAL	,00	,00	,00	,00
<b>SUBTOTAL DAS RECEITAS (III) = (I + II)</b>	<b>,00</b>	<b>,00</b>	<b>,00</b>	<b>,00</b>
OPERAÇÕES DE CRÉDITO / REFINANCIAMENTO (IV)	,00	,00	,00	,00
OPERAÇÕES DE CRÉDITO - MERCADO INTERNA	,00	,00	,00	,00
MOBILIÁRIA	,00	,00	,00	,00
CONTRATUAL	,00	,00	,00	,00
OPERAÇÕES DE CRÉDITO - MERCADO EXTERNO	,00	,00	,00	,00
MOBILIÁRIA	,00	,00	,00	,00
CONTRATUAL	,00	,00	,00	,00
<b>SUBTOTAL COM REFINANCIAMENTO (V) = (III + IV)</b>	<b>,00</b>	<b>,00</b>	<b>,00</b>	<b>,00</b>
<b>DÉFICIT (VI)1</b>	<b>,00</b>	<b>,00</b>	<b>424.116.225,31</b>	<b>,00</b>
<b>TOTAL (VII) = (V + VI)</b>	<b>,00</b>	<b>,00</b>	<b>424.116.225,31</b>	<b>,00</b>



UNIDADE - 0100 - ASSEMBLEIA LEGISLATIVA  
**BALANÇO ORÇAMENTÁRIO**

MÊS/EXERCÍCIO: 12/2019

RECEITAS ORÇAMENTÁRIAS	PREVISÃO INICIAL (A)	PREVISÃO ATUALIZADA (B)	RECEITAS REALIZADAS (C)	SALDO (D=C-B)
<b>SALDOS DE EXERCÍCIOS ANTERIORES</b>	,00	,00	,00	,00
Recursos Arrecadados em Exercícios Anteriores	,00	,00	,00	,00
Superávit Financeiro	,00	,00	,00	,00
Reabertura de Créditos Adicionais	,00	,00	,00	,00



UNIDADE - 0100 - ASSEMBLEIA LEGISLATIVA  
**BALANÇO ORÇAMENTÁRIO**

MÊS/EXERCÍCIO: 12/2019

DESPESAS ORÇAMENTÁRIAS	DOTAÇÃO INICIAL (E)	DOTAÇÃO ATUALIZADA (F)	DESPESAS EMPENHADAS (G)	DESPESAS LIQUIDADAS (H)	DESPESAS PAGAS (I)	SALDO DA DOTAÇÃO (I=F-G)
DESPESAS CORRENTES (VIII)	674.608.667,00	673.108.667,00	418.745.075,79	413.167.263,80	411.517.805,37	254.363.591,21
PESSOAL E ENCARGOS SOCIAIS	421.294.500,00	423.894.500,00	340.710.537,74	340.687.893,08	340.254.835,95	83.183.962,26
JUROS E ENCARGOS DA DÍVIDA	,00	,00	,00	,00	,00	,00
OUTRAS DESPESAS CORRENTES	253.314.167,00	249.214.167,00	78.034.538,05	72.479.370,72	71.262.969,42	171.179.628,95
DESPESAS DE CAPITAL (IX)	73.400.000,00	74.900.000,00	5.371.149,52	855.178,22	855.178,22	69.528.850,48
INVESTIMENTOS	73.400.000,00	74.900.000,00	5.371.149,52	855.178,22	855.178,22	69.528.850,48
INVERSÕES FINANCEIRAS	,00	,00	,00	,00	,00	,00
AMORTIZAÇÃO DA DÍVIDA	,00	,00	,00	,00	,00	,00
RESERVA DE CONTINGÊNCIA (X)	,00	,00	,00	,00	,00	,00
<b>SUBTOTAL DAS DESPESAS (XI) = (VIII + IX + X)</b>	<b>748.008.667,00</b>	<b>748.008.667,00</b>	<b>424.116.225,31</b>	<b>414.022.442,02</b>	<b>412.372.983,59</b>	<b>323.892.441,69</b>
<b>AMORTIZAÇÃO DA DÍV. / REFINANCIAMENTO (XII)</b>						
Amortização da Dívida Interna	,00	,00	,00	,00	,00	,00
Dívida Mobiliária	,00	,00	,00	,00	,00	,00
Outras Dívidas	,00	,00	,00	,00	,00	,00
Amortização da Dívida Externa	,00	,00	,00	,00	,00	,00
Dívida Mobiliária	,00	,00	,00	,00	,00	,00
Outras Dívidas	,00	,00	,00	,00	,00	,00
<b>SUBTOTAL C/ REFINANCIAMENTO (XII) = (XI + XII)</b>	<b>748.008.667,00</b>	<b>748.008.667,00</b>	<b>424.116.225,31</b>	<b>414.022.442,02</b>	<b>412.372.983,59</b>	<b>323.892.441,69</b>
<b>SUPERÁVIT (XIII)</b>						
<b>TOTAL (XIV) = (XII + XIII)</b>	<b>748.008.667,00</b>	<b>748.008.667,00</b>	<b>424.116.225,31</b>	<b>414.022.442,02</b>	<b>412.372.983,59</b>	<b>323.892.441,69</b>
<b>RESERVA DO RPPS</b>	<b>,00</b>	<b>,00</b>	<b>,00</b>	<b>,00</b>	<b>,00</b>	<b>,00</b>



UNIDADE - 0100 - ASSEMBLEIA LEGISLATIVA  
BALANÇO ORÇAMENTÁRIO

MÊS/EXERCÍCIO: 12/2019

RESTOS A PAGAR NÃO PROCESSADOS	INSCRITOS					SALDO A PAGAR
	EM EXERCÍCIOS ANTERIORES	EM 31 DE DEZEMBRO DO EXERCÍCIO ANTERIOR	LIQUIDADOS	PAGOS	CANCELADOS	
	(A)	(B)	(C)	(D)	(E)	(F=A+B-D-E)
DESPESAS CORRENTES	,00	1.195.102,70	101.011,06	101.011,06	1.068.089,87	26.001,77
PESSOAL E ENCARGOS SOCIAIS	,00	43.636,32	,00	,00	21.697,36	21.938,96
JUROS E ENCARGOS DA DÍVIDA	,00	,00	,00	,00	,00	,00
OUTRAS DESPESAS CORRENTES	,00	1.151.466,38	101.011,06	101.011,06	1.046.392,51	4.062,81
DESPESAS DE CAPITAL	,00	33.558,37	26.743,36	26.743,36	6.815,01	,00
INVESTIMENTOS	,00	33.558,37	26.743,36	26.743,36	6.815,01	,00
INVERSÕES FINANCEIRAS	,00	,00	,00	,00	,00	,00
AMORTIZAÇÃO DA DÍVIDA	,00	,00	,00	,00	,00	,00
<b>TOTAL</b>	<b>,00</b>	<b>1.228.661,07</b>	<b>127.754,42</b>	<b>127.754,42</b>	<b>1.074.904,88</b>	<b>26.001,77</b>





UNIDADE - 0100 - ASSEMBLEIA LEGISLATIVA  
**BALANÇO ORÇAMENTÁRIO**

MÊS/EXERCÍCIO: 12/2019

RESTOS A PAGAR PROCESSADOS E NÃO PROCESSADOS LIQUIDADOS	INSCRITOS					SALDO A PAGAR (E)=A+B-C-D)
	EM EXERCÍCIOS ANTERIORES (A)	EM 31 DE DEZEMBRO DO EXERCÍCIO ANTERIOR (B)	PAGOS (C)	CANCELADOS (D)		
DESPESAS CORRENTES	516.021,99	300.994,20	364.882,70	,00	452.133,49	
PESSOAL E ENCARGOS SOCIAIS	312.970,74	300.994,20	312.970,74	,00	300.994,20	
JUROS E ENCARGOS DA DÍVIDA	,00	,00	,00	,00	,00	
OUTRAS DESPESAS CORRENTES	203.051,25	,00	51.911,96	,00	151.139,29	
DESPESAS DE CAPITAL	,00	,00	,00	,00	,00	
INVESTIMENTOS	,00	,00	,00	,00	,00	
INVERSÕES FINANCEIRAS	,00	,00	,00	,00	,00	
AMORTIZAÇÃO DA DÍVIDA	,00	,00	,00	,00	,00	
<b>TOTAL</b>	<b>516.021,99</b>	<b>300.994,20</b>	<b>364.882,70</b>	<b>,00</b>	<b>452.133,49</b>	

  
Gudrián M. L. de Lima  
Matrícula 55.284  
Coordenador de Contabilidade/DAT

UNIDADE - 0100 - ASSEMBLEIA LEGISLATIVA  
BALANÇO FINANCEIRO - INGRESSOS

MÊS/EXERCÍCIO: 12/2019

	EXERCÍCIO ATUAL	EXERCÍCIO ANTERIOR
<b>RECEITAS ORÇAMENTÁRIAS</b>		
<b>RECEITA ORÇAMENTÁRIA (I)</b>		
ORDINÁRIA	,00	,00
VINCULADA	,00	,00
RECURSOS VINCULADOS À EDUCAÇÃO	,00	,00
RECURSOS VINCULADOS À SAÚDE	,00	,00
RECURSOS VINCULADOS À PREVIDÊNCIA SOCIAL-RPPS	,00	,00
RECURSOS VINCULADOS À SEGURIDADE SOCIAL	,00	,00
OUTRAS DESTINAÇÕES DE RECURSOS	,00	,00
<b>TRANSFERÊNCIAS FINANCEIRAS RECEBIDAS (II)</b>	<b>748.007.909,04</b>	<b>505.946.647,28</b>
TRANSFERÊNCIAS RECEBIDAS PARA A EXECUÇÃO ORÇAMENTÁRIA	,00	,00
TRANSFERÊNCIAS RECEBIDAS INDEPENDENTES DE EXECUÇÃO ORÇAMENTÁRIA	748.007.909,04	505.946.647,28
TRANSFERÊNCIAS RECEBIDAS PARA APORTES DE RECURSOS PARA O RGPS	,00	,00
TRANSFERÊNCIAS RECEBIDAS PARA APORTES DE RECURSOS PARA O RPPS	,00	,00
<b>RECEBIMENTOS EXTRAORÇAMENTÁRIOS (III)</b>	<b>118.699.499,03</b>	<b>67.026.670,89</b>
INSCRIÇÃO DE RESTOS A PAGAR NÃO PROCESSADOS	10.093.783,29	1.228.661,07
INSCRIÇÃO DE RESTOS A PAGAR PROCESSADOS	1.649.458,43	300.994,20
DEPÓSITOS RESTITUÍVEIS E VALORES VINCULADOS	106.956.257,31	65.497.015,62
OUTROS RECEBIMENTOS EXTRAORÇAMENTÁRIOS	,00	,00
<b>SALDO DO EXERCÍCIO ANTERIOR (IV)</b>	<b>31.058.596,00</b>	<b>21.737.738,38</b>
CAIXA E EQUIVALENTES DE CAIXA INICIAL	31.058.595,97	21.737.738,38
DEPÓSITOS RESTITUÍVEIS E VALORES VINCULADOS	,00	,00
OUTROS VALORES	,03	,00
<b>TOTAL (V) = (I+II+III+IV)</b>	<b>897.766.004,07</b>	<b>594.711.056,55</b>



UNIDADE - 0100 - ASSEMBLEIA LEGISLATIVA  
**BALANÇO FINANCEIRO - DISPÊNDIOS**

MÊS/EXERCÍCIO: 12/2019

	EXERCÍCIO ATUAL	EXERCÍCIO ANTERIOR
<b>DESPESAS ORÇAMENTÁRIAS</b>		
<b>DESPA ORÇAMENTÁRIA (VI)</b>	<b>424.116.225,31</b>	<b>439.685.687,36</b>
ORDINÁRIA	424.116.225,31	439.685.687,36
VINCULADA	,00	,00
RECURSOS DESTINADO A EDUCAÇÃO	,00	,00
RECURSOS DESTINADOS A SAÚDE	,00	,00
RECURSOS DESTINADOS A PREVIDÊNCIA SOCIAL-RPPS	,00	,00
RECURSOS DESTINADOS A PREVIDÊNCIA SOCIAL-RGPS	,00	,00
RECURSOS DESTINADOS A SEGURIDADE SOCIAL	,00	,00
OUTRAS DESTINAÇÕES DE RECURSOS	,00	,00
<b>TRANSFERÊNCIAS FINANCEIRAS CONCEDIDAS (VII)</b>	<b>296.740.165,99</b>	<b>53.968.713,93</b>
TRANSFERÊNCIAS CONCEDIDAS PARA EXECUÇÃO ORÇAMENTÁRIA	,00	,00
TRANSFERÊNCIAS CONCEDIDAS INDEPENDENTES DE EXECUÇÃO ORÇAMENTÁRIA	264.909.820,63	32.000.000,00
TRANSFERÊNCIA CONCEDIDAS PARA APORTES DE RECURSOS PARA O RPPS	31.830.345,36	21.968.713,93
TRANSFERÊNCIA CONCEDIDAS PARA APORTES DE RECURSOS PARA O RGPS	,00	,00
<b>PAGAMENTOS EXTRAORÇAMENTÁRIOS (VIII)</b>	<b>118.850.923,61</b>	<b>69.998.059,26</b>
PAGAMENTOS DE RESTOS A PAGAR NÃO PROCESSADOS	127.754,42	105.389,67
PAGAMENTOS DE RESTOS A PAGAR PROCESSADOS	364.882,70	7.250.493,31
DEPÓSITOS RESTITUIVEIS E VALORES VINCULADOS	118.358.286,49	62.642.176,28
OUTROS PAGAMENTOS EXTRAORÇAMENTÁRIOS	,00	,00
<b>SALDO PARA O EXERCÍCIO SEGUINTE (IX)</b>	<b>58.058.689,16</b>	<b>31.058.596,00</b>
CAIXA E EQUIVALENTES DE CAIXA	58.058.689,16	31.058.596,00
DEPÓSITOS RESTITUIVEIS E VALORES VINCULADOS	,00	,00
OUTROS VALORES	,03	,03
<b>TOTAL (X) = (VI+VII+VIII+IX)</b>	<b>897.766.004,07</b>	<b>594.711.056,55</b>



**Gudrian M. L. de Lima**  
Matricula 55.284  
Coordenador de Contabilidade/DAI

# Assembleia Legislativa do Estado do Paraná

Coordenadoria de Contabilidade - Diretoria de Apoio Técnico

## ITEM XVI - c) Balanço Patrimonial (DCASP)

Exercício: 2019

Especificação	Em R\$		Especificação	Em R\$	
	Exercício Atual	Exercício Anterior		Exercício Atual	Exercício Anterior
ATIVO	70.300.443,10	48.180.280,08	PASSIVO	5.798.834,15	15.823.215,62
ATIVO CIRCULANTE	58.947.197,00	32.181.190,98	PASSIVO CIRCULANTE	5.798.834,15	15.823.215,62
Caixa e Equivalentes de Caixa	58.058.689,16	31.058.596,00	Fornecedores e Pessoal a Pagar de Curto Prazo	2.186.823,46	817.027,79
Créditos de Curto Prazo	15.000,00	0,00			
Estoque/Almoxarifado	873.507,84	1.122.594,98	Demais Obrigações a Curto Prazo	3.612.010,69	15.006.187,83
ATIVO NÃO CIRCULANTE	11.353.246,10	15.999.089,10			
Investimentos	22.352,60	22.352,60	TOTAL DO PASSIVO	5.798.834,15	15.823.215,62
Participações Permanentes	22.352,60	22.352,60	PATRIMÔNIO LÍQUIDO		
Imobilizado	11.330.893,50	15.976.736,50	Resultado do exercício	33.863.729,98	19.313.921,71
Bens Móveis	11.227.893,50	12.453.273,40	Resultados de exercícios anteriores	32.357.064,46	22.709.792,36
Bens Imóveis	103.000,00	3.523.463,10	Ajustes de Exercícios Anteriores	-1.719.185,49	-9.666.649,61
TOTAL DO ATIVO	70.300.443,10	48.180.280,08	TOTAL DO PATRIMÔNIO LÍQUIDO	64.501.608,95	32.357.064,46
			TOTAL (PASSIVO + PATRIMÔNIO LÍQUIDO)	70.300.443,10	48.180.280,08
<b>Anexo ao Balanço Patrimonial</b>					
ATIVO FINANCEIRO	58.058.689,16	31.058.596,00	PASSIVO FINANCEIRO*	15.918.619,21	17.051.876,69
ATIVO PERMANENTE	12.241.753,94	17.121.684,08	PASSIVO PERMANENTE	0,00	0,00
Outros Atos Potenciais Ativos	0,00	0,00	SALDO PATRIMONIAL	54.381.823,89	31.128.403,39
TOTAL DOS ATOS POTENCIAIS ATIVOS	0,00	0,00	Superávit Financeiro	42.140.069,95	14.006.719,31

\*Passivo Financeiro considerando Restos a Pagar Não Processado, conforme Lei 4.320/64



Guádirian Marcelo Loureiro de Lima  
Coordenadoria de Contabilidade

Matrícula 55.284 / CRC-PR 50.456-O/1

UNIDADE - 0100 - ASSEMBLEIA LEGISLATIVA  
**DEMONSTRAÇÃO DAS VARIAÇÕES PATRIMONIAIS - ANALÍTICO**  
VARIAÇÕES PATRIMONIAIS AUMENTATIVAS

MÊS/EXERCÍCIO: 12/2019

	Exercício Atual	Exercício Anterior
<b>VARIAÇÕES PATRIMONIAIS AUMENTATIVAS</b>		
IMPOSTOS, TAXAS E CONTRIBUIÇÕES DE MELHORIA	,00	,00
IMPOSTOS	,00	,00
TAXAS	,00	,00
CONTRIBUIÇÕES DE MELHORIA	,00	,00
CONTRIBUIÇÕES	,00	,00
CONTRIBUIÇÕES SOCIAIS	,00	,00
EXPLORAÇÃO E VENDA DE BENS, SERVIÇOS E DIREITOS	,00	,00
VENDAS DE MERCADORIAS	,00	,00
VENDAS DE PRODUTOS	,00	,00
EXPLORAÇÃO DE BENS, DIREITOS E PRESTAÇÃO DE SERVIÇOS	,00	,00
VARIAÇÕES PATRIMONIAIS AUMENTATIVAS FINANCEIRAS	,00	,00
JUROS E ENCARGOS DE EMPRÉSTIMOS E FINANCIAMENTOS CONCEDIDOS	,00	,00
JUROS E ENCARGOS DE MORA	,00	,00
VARIAÇÕES MONETÁRIAS E CAMBIAIS	,00	,00
DESCONTOS FINANCEIROS OBTIDOS	,00	,00
REMUNERAÇÃO DE DEPÓSITOS BANCÁRIOS E APLICAÇÕES FINANCEIRAS	,00	,00
OUTRAS VARIAÇÕES PATRIMONIAIS AUMENTATIVAS-FINANCEIRAS	,00	,00
<b>TRANSFERÊNCIAS E DELEGAÇÕES RECEBIDAS</b>	<b>748.007.909,04</b>	<b>505.946.647,28</b>
TRANSFERÊNCIAS INTRA GOVERNAMENTAIS	748.007.909,04	505.946.647,28
TRANSFERÊNCIAS INTER GOVERNAMENTAIS	,00	,00
TRANSFERÊNCIAS DAS INSTITUIÇÕES PRIVADAS	,00	,00
TRANSFERÊNCIAS DAS INSTITUIÇÕES MULTIGOVERNAMENTAIS	,00	,00
TRANSFERÊNCIAS DE CONSÓRCIOS PÚBLICOS	,00	,00
TRANSFERÊNCIAS DO EXTERIOR	,00	,00
DELEGAÇÕES RECEBIDAS	,00	,00
TRANSFERÊNCIAS DE PESSOAS FÍSICAS	,00	,00
OUTRAS TRANSFERÊNCIAS E DELEGAÇÕES RECEBIDAS	,00	,00
<b>VALORIZAÇÃO E GANHOS COM ATIVOS E DESINCORPORAÇÃO DE PASSIVOS</b>	<b>,00</b>	<b>6.592.987,10</b>
REAVALIAÇÃO DE ATIVOS	,00	,00
GANHOS COM ALIENAÇÃO	,00	,00
GANHOS COM INCORPORAÇÃO DE ATIVOS	,00	6.366.800,00
DESINCORPORAÇÃO DE PASSIVOS	,00	226.187,10
REVERSO DE REDUÇÃO AO VALOR RECUPERÁVEL	,00	,00
OUTRAS VARIAÇÕES PATRIMONIAIS AUMENTATIVAS	,00	,00



UNIDADE - 0100 - ASSEMBLEIA LEGISLATIVA  
**DEMONSTRAÇÃO DAS VARIAÇÕES PATRIMONIAIS - ANALÍTICO**  
VARIAÇÕES PATRIMONIAIS AUMENTATIVAS

MÊS/EXERCÍCIO: 12/2019

	Exercício Atual	Exercício Anterior
VPA A CLASSIFICAR	.00	.00
RESULTADO POSITIVO DE PARTICIPAÇÕES	.00	.00
REVERSÃO DE PROVISÕES E AJUSTES PARA PERDAS	.00	.00
DIVERSAS VARIAÇÕES PATRIMONIAIS AUMENTATIVAS	.00	.00
<b>TOTAL DAS VARIAÇÕES PATRIMONIAIS AUMENTATIVAS (I)</b>	<b>748.007.909,04</b>	<b>512.539.634,38</b>

*R*

UNIDADE - 0100 - ASSEMBLEIA LEGISLATIVA  
DEMONSTRAÇÃO DAS VARIAÇÕES PATRIMONIAIS - ANALÍTICO  
VARIAÇÕES PATRIMONIAIS DIMINUTIVAS

MÊS/EXERCÍCIO: 12/2019

	Exercício Atual	Exercício Anterior
<b>VARIAÇÕES PATRIMONIAIS DIMINUTIVAS</b>		
PESSOAL E ENCARGOS	346.112.861,68	371.508.801,11
REMUNERAÇÃO A PESSOAL	266.770.206,57	292.541.046,48
ENCARGOS PATRONAIS	50.307.861,74	56.997.087,40
BENEFÍCIOS A PESSOAL	21.005.124,75	17.337.527,61
CUSTO DE PESSOAL E ENCARGOS	,00	,00
OUTRAS VARIAÇÕES PATRIMONIAIS DIMINUTIVAS-PESSOAL E ENCARGOS	8.029.668,62	4.633.139,62
BENEFÍCIOS PREVIDENCIÁRIOS E ASSISTENCIAIS	17.133.387,21	16.777.470,45
APOSENTADORIAS E REFORMAS	43.699,33	12.750,97
PENSÕES	16.201.379,36	16.508.140,78
BENEFÍCIOS DE PRESTAÇÃO CONTINUADA	,00	,00
BENEFÍCIOS EVENTUAIS	,00	,00
POLÍTICAS PÚBLICAS DE TRANSFERÊNCIA DE RENDA	,00	,00
OUTROS BENEFÍCIOS PREVIDENCIÁRIOS E ASSISTENCIAIS	888.308,52	256.578,70
USO DE BENS, SERVIÇOS E CONSUMO DE CAPITAL FIXO	52.897.606,82	50.970.726,82
USO DE MATERIAL DE CONSUMO	4.071.884,03	4.752.832,77
SERVIÇOS	46.072.782,77	44.789.300,00
DEPRECIÇÃO, AMORTIZAÇÃO E EXAUSTÃO	2.752.940,02	1.428.594,05
CUSTO DE MATERIAIS, SERVIÇOS E CONSUMO DE CAPITAL FIXO	4.518,29	,36
VARIAÇÕES PATRIMONIAIS DIMINUTIVAS FINANCEIRAS	,00	,00
JUROS E ENCARGOS DE EMPRÉSTIMOS E FINANCIAMENTOS OBTIDOS	4.518,29	,36
JUROS E ENCARGOS DE MORA	,00	,00
VARIAÇÕES MONETÁRIAS E CAMBIAIS	,00	,00
DESCONTOS FINANCEIROS CONCEDIDOS	,00	,00
OUTRAS VARIAÇÕES PATRIMONIAIS DIMINUTIVAS FINANCEIRAS	,00	,00
TRANSFERÊNCIAS E DELEGAÇÕES CONCEDIDAS	296.940.165,99	53.968.713,93
TRANSFERÊNCIAS INTRA GOVERNAMENTAIS	296.740.165,99	53.968.713,93
TRANSFERÊNCIAS INTER GOVERNAMENTAIS	,00	,00
TRANSFERÊNCIAS A INSTITUIÇÕES PRIVADAS	,00	,00
TRANSFERÊNCIAS A INSTITUIÇÕES MULTIGOVERNAMENTAIS	200.000,00	,00
TRANSFERÊNCIAS A INSTITUIÇÕES PÚBLICAS	,00	,00
TRANSFERÊNCIAS A CONSÓRCIOS PÚBLICOS	,00	,00
TRANSFERÊNCIAS AO EXTERIOR	,00	,00
TRANSFERÊNCIAS CONCEDIDAS	,00	,00
DESVALORIZAÇÃO E PERDAS DE ATIVOS E INCORPORAÇÃO DE PASSIVOS	1.055.639,07	,00
REDUÇÃO A VALOR RECUPERÁVEL E AJUSTE PARA PERDAS	,00	,00
PERDAS COM ALIENAÇÃO	1.055.639,07	,00



UNIDADE - 0100 - ASSEMBLEIA LEGISLATIVA  
DEMONSTRAÇÃO DAS VARIAÇÕES PATRIMONIAIS - ANALÍTICO  
VARIAÇÕES PATRIMONIAIS DIMINUTIVAS

MÊS/EXERCÍCIO: 12/2019

	Exercício Atual	Exercício Anterior
PERDAS INVOLUNTÁRIAS	.00	.00
INCORPORAÇÃO DE PASSIVOS	.00	.00
DESINCORPORAÇÃO DE ATIVOS	.00	.00
TRIBUTÁRIAS	.00	.00
IMPOSTOS, TAXAS E CONTRIBUIÇÕES DE MELHORIA	.00	.00
CONTRIBUIÇÕES	.00	.00
CUSTO COM TRIBUTOS	.00	.00
OUTRAS VARIAÇÕES PATRIMONIAIS DIMINUTIVAS	.00	.00
PREMIAÇÕES	.00	.00
RESULTADO NEGATIVO DE PARTICIPAÇÕES	.00	.00
INCENTIVOS	.00	.00
SUBVENÇÕES ECONÔMICAS	.00	.00
PARTICIPAÇÕES E CONTRIBUIÇÕES	.00	.00
VPD DE CONSTITUIÇÃO DE PROVISÕES	.00	.00
CUSTO DE OUTRAS VPD	.00	.00
DIVERSAS VARIAÇÕES PATRIMONIAIS DIMINUTIVAS	.00	.00
<b>TOTAL DAS VARIAÇÕES PATRIMONIAIS DIMINUTIVAS (II)</b>	<b>714.144.179,06</b>	<b>493.225.712,67</b>
<b>RESULTADO PATRIMONIAL DO PERÍODO (III) = (I-II)</b>	<b>33.863.729,98</b>	<b>19.313.921,71</b>

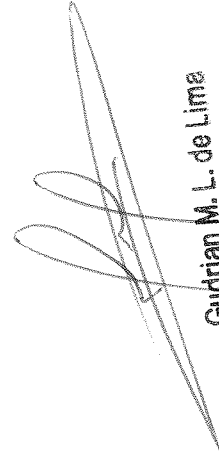

**Gudrian M. L. de Lima**  
Matricula 55.284  
Coordenador de Contabilidade DA



UNIDADE - 0100 - ASSEMBLEIA LEGISLATIVA  
DEMONSTRAÇÃO DOS FLUXOS DE CAIXA

MÊS/EXERCÍCIO: 12/2019

	EXERCÍCIO ATUAL	EXERCÍCIO ANTERIOR
<b>FLUXOS DE CAIXA DAS ATIVIDADES OPERACIONAIS</b>		
INGRESSOS	854.964.166,38	571.443.662,90
RECEITAS DERIVADAS E ORIGINÁRIAS	,00	,00
TRANSFERÊNCIAS CORRENTES RECEBIDAS	,00	,00
OUTROS INGRESSOS OPERACIONAIS	854.964.166,38	571.443.662,90
DESEMBOLSOS	827.082.151,64	561.388.782,44
PESSOAL E DEMAIS DESPESAS	406.375.797,45	433.357.465,23
JUROS E ENCARGOS DA DÍVIDA	,00	,00
TRANSFERÊNCIAS CONCEDIDAS	5.607.901,68	11.420.426,97
OUTROS DESEMBOLSOS OPERACIONAIS	415.098.452,51	116.610.890,24
FLUXO DE CAIXA LÍQUIDO DAS ATIVIDADES OPERACIONAIS (I)	27.882.014,74	10.054.880,46
<b>FLUXOS DE CAIXA DAS ATIVIDADES DE INVESTIMENTO</b>		
INGRESSOS	,00	,00
ALIENAÇÃO DE BENS	,00	,00
AMORTIZAÇÃO DE EMPRÉSTIMOS E FINANCIAMENTOS CONCEDIDOS	,00	,00
OUTROS INGRESSOS DE INVESTIMENTOS	,00	,00
DESEMBOLSOS	881.921,58	734.022,87
AQUISIÇÃO DE ATIVO NÃO CIRCULANTE	685.173,30	734.022,87
CONCESSÃO DE EMPRÉSTIMOS E FINANCIAMENTOS	,00	,00
OUTROS DESEMBOLSOS DE INVESTIMENTOS	196.748,28	,00
FLUXO DE CAIXA LÍQUIDO DAS ATIVIDADES DE INVESTIMENTO (II)	881.921,58-	734.022,87-
<b>FLUXOS DE CAIXA DAS ATIVIDADES DE FINANCIAMENTO</b>		
INGRESSOS	,00	,00
OPERAÇÕES DE CRÉDITO	,00	,00
INTEGRALIZAÇÃO DO CAPITAL SOCIAL DE EMPRESAS DEPENDENTES	,00	,00
TRANSFERENCIAL DE CAPITAL RECEBIDAS	,00	,00
OUTROS INGRESSOS DE FINANCIAMENTOS	,00	,00
DESEMBOLSOS	,00	,00
AMORTIZAÇÃO/REFINANCIAMENTO DA DÍVIDA	,00	,00



UNIDADE - 0100 - ASSEMBLEIA LEGISLATIVA  
DEMONSTRAÇÃO DOS FLUXOS DE CAIXA

MÊS/EXERCÍCIO: 12/2019

	EXERCÍCIO ATUAL	EXERCÍCIO ANTERIOR
OUTROS DESEMBOLSOS DE FINANCIAMENTOS	,00	,00
FLUXO DE CAIXA LÍQUIDO DAS ATIVIDADES DE FINANCIAMENTO (III)	,00	,00
<b>GERAÇÃO LÍQUIDA DE CAIXA E EQUIVALENTE DE CAIXA (I+II+III)</b>	<b>27.000.093,16</b>	<b>9.320.857,59</b>
CAIXA E EQUIVALENTES DE CAIXA INICIAL	31.058.595,97	21.737.738,38
CAIXA E EQUIVALENTES DE CAIXA FINAL	58.058.689,13	31.058.595,97



UNIDADE - 0100 - ASSEMBLEIA LEGISLATIVA  
DEMONSTRAÇÃO DOS FLUXOS DE CAIXA

MES/EXERCÍCIO: 12/2019

QUADRO 1FC - RECEITAS DERIVADAS E ORIGINÁRIAS

	EXERCÍCIO ATUAL	EXERCÍCIO ANTERIOR
TOTAL DAS RECEITAS DERIVADAS E ORIGINÁRIAS	,00	,00
RECEITA TRIBUTÁRIA	,00	,00
RECEITA DE CONTRIBUIÇÕES	,00	,00
RECEITA PATRIMONIAL	,00	,00
RECEITA AGROPECUÁRIA	,00	,00
RECEITA INDUSTRIAL	,00	,00
RECEITA DE SERVIÇOS	,00	,00
REMUNERAÇÃO DAS DISPONIBILIDADES	,00	,00
OUTRAS RECEITAS DERIVADAS E ORIGINÁRIAS	,00	,00



UNIDADE - 0100 - ASSEMBLEIA LEGISLATIVA  
DEMONSTRAÇÃO DOS FLUXOS DE CAIXA

MES/EXERCÍCIO: 12/2019

QUADRO 2FC - TRANSFERÊNCIAS RECEBIDAS E CONCEDIDAS

	EXERCÍCIO ATUAL	EXERCÍCIO ANTERIOR
TOTAL DAS TRANSFERÊNCIAS RECEBIDAS	,00	,00
INTERGOVERNAMENTAIS	,00	,00
DA UNIÃO	,00	,00
DE ESTADOS E DISTRITO FEDERAL	,00	,00
DE MUNICÍPIOS	,00	,00
INTRAGOVERNAMENTAIS	,00	,00
OUTRAS TRANSFERÊNCIAS RECEBIDAS	,00	,00
TOTAL DAS TRANSFERÊNCIAS CONCEDIDAS	5.607.901,68	11.420.426,97
INTERGOVERNAMENTAIS	,00	,00
A UNIÃO	,00	,00
A ESTADOS E DISTRITO FEDERAL	,00	,00
A MUNICÍPIOS	,00	,00
INTRAGOVERNAMENTAIS	5.407.901,68	11.420.426,97
OUTRAS TRANSFERÊNCIAS CONCEDIDAS	200.000,00	,00



UNIDADE - 0100 - ASSEMBLEIA LEGISLATIVA  
DEMONSTRAÇÃO DOS FLUXOS DE CAIXA

MÊS/EXERCÍCIO: 12/2019

QUADRO 3FC - DESEMBOLSOS DE PESSOAL E DEMAIS DESPESAS POR FUNÇÃO

	EXERCÍCIO ATUAL	EXERCÍCIO ANTERIOR
TOTAL DOS DESEMBOLSOS DE PESSOAL E DEMAIS DESPESAS POR FUNÇÃO	406.375.797,45	433.357.465,23
LEGISLATIVA	390.022.566,73	416.836.573,48
JUDICIÁRIA	,00	,00
ESSENCIAL A JUSTIÇA	,00	,00
ADMINISTRAÇÃO	,00	,00
DEFESA NACIONAL	,00	,00
SEGURANÇA PÚBLICA	,00	,00
RELAÇÕES EXTERIORES	,00	,00
ASSISTÊNCIA SOCIAL	,00	,00
PREVIDÊNCIA SOCIAL	16.353.230,72	16.520.891,75
SAÚDE	,00	,00
TRABALHO	,00	,00
EDUCAÇÃO	,00	,00
CULTURA	,00	,00
DIREITOS DA CIDADANIA	,00	,00
URBANISMO	,00	,00
HABITAÇÃO	,00	,00
SANEAMENTO	,00	,00
GESTÃO AMBIENTAL	,00	,00
CIÊNCIA E TECNOLOGIA	,00	,00
AGRICULTURA	,00	,00
ORGANIZAÇÃO AGRÁRIA	,00	,00
INDÚSTRIA	,00	,00
COMÉRCIO E SERVIÇOS	,00	,00
COMUNICAÇÕES	,00	,00
ENERGIA	,00	,00
TRANSPORTE	,00	,00
DESPORTO E LAZER	,00	,00
ENCARGOS ESPECIAIS	,00	,00



UNIDADE - 0100 - ASSEMBLEIA LEGISLATIVA  
DEMONSTRAÇÃO DOS FLUXOS DE CAIXA

MÊS/EXERCÍCIO: 12/2019

QUADRO 4FC - JUROS E ENCARGOS DA DÍVIDA

	EXERCÍCIO ATUAL	EXERCÍCIO ANTERIOR
TOTAL DOS JUROS E ENCARGOS DA DÍVIDA	,00	,00
JUROS E CORREÇÃO MONETÁRIA DA DÍVIDA INTERNA	,00	,00
JUROS E CORREÇÃO MONETÁRIA DA DÍVIDA EXTERNA	,00	,00
OUTROS ENCARGOS DA DÍVIDA	,00	,00

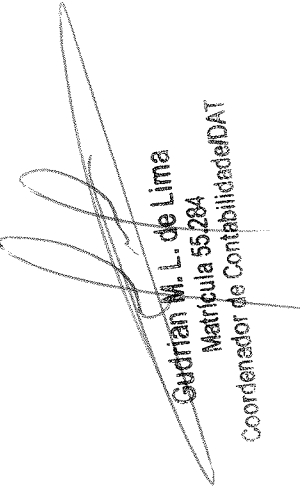
  
Gudrián M. L. de Lima  
Matrícula 55.284  
Coordenador de Contabilidade/DAT



## Prestação de Contas Anual 2019

### ITEM XVI – f) NOTAS EXPLICATIVAS AS DCASP

#### 1 - Base de Preparação das Demonstrações e das Práticas Contábeis

As Demonstrações Contábeis da Assembleia Legislativa do Estado do Paraná (ALEP), sediada na Praça Nossa Sra. De Salete, S/N – Curitiba-Pr, inscrita no CNPJ: 77.799.542/000109, representa o Poder Legislativo do Estado do Paraná, são elaboradas em consonância com os dispositivos da Lei nº 4.320/1964 e da Lei Complementar nº 101/2000. Abrangem, também, as Normas Brasileiras de Contabilidade Técnica do Setor Público (NBCTSP) do Conselho Federal de Contabilidade (CFC), o Manual de Contabilidade Aplicada ao Setor Público (MCASP).

Elaboradas a partir das informações constantes no Sistema Integrado de Finanças Públicas (Novo SIAF).

As estruturas e a composição das demonstrações estão de acordo com as bases propostas pelas práticas contábeis brasileiras. Dessa forma, as demonstrações são compostas por:

- I. Balanço Orçamentário (BO);
- II. Balanço Financeiro (BF);
- III. Balanço Patrimonial (BP);
- IV. Demonstração das Variações Patrimoniais (DVP), e
- V. Demonstração dos Fluxos de Caixa (DFC).

#### 2 - Resumo dos Principais Critérios e Políticas Contábeis

A seguir, são apresentados os principais critérios e políticas contábeis adotados no âmbito da ALEP, tendo em consideração as opções e premissas do modelo DCASP.

a) Moeda funcional

A moeda funcional da ALEP é o Real.



# Assembleia Legislativa do Estado do Paraná

Coordenadoria de Contabilidade - Diretoria de Apoio Técnico

## b) Caixa e equivalentes de caixa

Refere-se a valores registrados na conta bancária da ALEP, liberados pelo Tesouro Estadual.

## c) Créditos a curto prazo

Compreendem os direitos a receber a curto prazo relacionados, principalmente, com adiantamentos referentes a suprimento de fundos.

## d) Estoques

Compreendem o almoxarifado. Na entrada, esses bens são avaliados pelo valor de aquisição. O método para mensuração e avaliação das saídas dos estoques é o custo médio ponderado.

## e) Investimento

Compreendem os direitos de uso de linha telefônica, avaliados e mensurados pelo valor original e, quando aplicável, são acrescidos das atualizações e correções monetárias, de acordo com as taxas especificadas nas respectivas operações.

## f) Imobilizado

O imobilizado é composto pelos bens móveis e imóveis. É reconhecido inicialmente com base no valor de aquisição, construção ou produção. Após o reconhecimento inicial, ficam sujeitos à depreciação, amortização ou exaustão (quando tiverem vida útil definida), bem como à redução ao valor recuperável e à reavaliação. Os gastos posteriores à aquisição, construção ou produção são incorporados ao valor do imobilizado desde que tais gastos aumentem a vida útil do bem e sejam capazes de gerar benefícios econômicos futuros. Se os gastos não gerarem tais benefícios, eles são reconhecidos diretamente como variações patrimoniais diminutivas do período.

## g) Depreciação de bens

O valor depreciado dos bens da ALEP é apurado mensalmente sobre o valor depreciável do bem, utilizando-se, para tanto, o Método Linear, e a depreciação é calculada a partir do dia em que o bem for colocado em condições de uso. A vida útil para bens novos é pelo Decreto Federal nº 9.580, de 22 de novembro de 2018, onde no § 1º do art. 320 a Secretaria da Receita Federal do Brasil do Ministério da Fazenda publicará periodicamente o prazo, o qual ocorreu pela Instrução Normativa nº 1700, de 14 de março de 2017, onde definiu além a vida útil admissível dos bens, as taxas de depreciação, conforme Anexo III – Taxas Anuais de Depreciação. Para





os bens reavaliados e avaliados a nova vida útil e taxa de depreciação será definido pelos critérios constantes no Decreto Estadual nº 8.955/2018.

## h) Passivos circulantes

As obrigações da ALEP são evidenciadas por valores conhecidos ou calculáveis, acrescidos, quando aplicável, dos correspondentes encargos das variações monetárias e cambiais ocorridas até a data das demonstrações contábeis. Os passivos circulante apresentam a seguinte divisão: obrigações trabalhistas, previdenciárias e assistenciais, fornecedores e contas a pagar e demais obrigações.

## i) Ativos e passivos contingentes

Os ativos e passivos contingentes não são reconhecidos nas demonstrações contábeis. Quando relevantes, são registrados em contas de controle e evidenciados em notas explicativas.

## j) Apuração do resultado

No modelo DCASP, é possível a apuração dos seguintes resultados:

- I. Patrimonial;
- II. Orçamentário; e
- III. Financeiro.

## **I Resultado Patrimonial**

A apuração do resultado patrimonial implica a confrontação das variações patrimoniais aumentativas (VPA) e das variações patrimoniais diminutivas (VPD). As VPA são reconhecidas quando for provável que benefícios econômicos fluirão para União e quando puderem ser mensuradas confiavelmente, utilizando-se a lógica do regime de competência. A exceção se refere às transferências recebidas, que seguem a lógica do regime de caixa, o que é permitido de acordo com o modelo DCASP. As VPD são reconhecidas quando for provável que ocorrerá decréscimos nos benefícios econômicos para a ALEP, implicando em saída de recursos ou em redução de ativos ou na assunção de passivos, seguindo a lógica do regime de competência. A exceção se refere às despesas oriundas das transferências concedidas, que seguem a lógica do regime de caixa, o que é permitido de acordo com o modelo DCASP. A apuração do resultado se dá pelo encerramento das contas de VPA e VPD, em contrapartida a uma conta de apuração. Após a apuração, o resultado é transferido para conta de Superávit/Déficit do Exercício. O



detalhamento do confronto entre VPA e VPD é apresentado na Demonstração das Variações Patrimoniais.

## II Resultado orçamentário

O regime orçamentário da ALEP segue o descrito no art. 35 da Lei nº 4.320/1964. Desse modo, pertencem ao exercício financeiro as receitas nele arrecadadas e as despesas nele legalmente empenhadas.

O resultado orçamentário representa o confronto entre as receitas orçamentárias realizadas e as despesas orçamentárias empenhadas. O superávit/déficit é apresentado diretamente no Balanço Orçamentário.

## III Resultado financeiro

O resultado financeiro representa o confronto entre ingressos e dispêndios, orçamentários e extraorçamentários, que ocorreram durante o exercício e alteraram as disponibilidades da ALEP. No Balanço Financeiro, é possível identificar a apuração do resultado financeiro.

A seguir, são detalhados os principais itens dos demonstrativos contábeis:

## 3 – Notas Explicativas

Balanço Orçamentário – apresentou um superávit orçamentário em relação ao orçamento autorizado de R\$ 323.892.441,69 (trezentos e vinte e três milhões, oitocentos e noventa e dois mil, quatrocentos e quarenta e um reais e sessenta e nove centavos), porém com a redução nas transferências recebidas do Tesouro Estadual, o superávit do exercício de 2019 foi em R\$ 323.891.683,73 (trezentos e vinte e três milhões, oitocentos e noventa e um mil, seiscentos e oitenta e três reais e setenta e três centavos), não afetando a posição orçamentária do ente.

Balanço Financeiro – Neste relatório, de modo a desmembrar os valores expostos, e melhorar o entendimento, descrevemos a seguir, as particularidades, que merecem destaque:

Os recebimentos do Tesouro do Estado somaram-se R\$ 748.007.909,04 (setecentos e quarenta e oito milhões, sete mil, novecentos e nove reais e quatro



centavos). Os empenhos realizados no exercício de 2019 totalizaram R\$ 424.116.225,31 (Quatrocentos e vinte e quatro milhões, cento e dezesseis mil, duzentos e vinte e cinco reais e trinta e um centavos).

Os recebimentos extra orçamentários, são compostos por:

- a) RESTOS A PAGAR inscritos no exercício, no valor de R\$ 11.743.243,32 (onze milhões, setecentos e quarenta e três mil, duzentos e quarenta e três reais e trinta e dois centavos);
- b) R\$ 5.894.901,52 (cinco milhões, oitocentos e noventa e quatro mil, novecentos e um reais e cinquenta e dois centavos), refere-se a, depósitos de pequena monta, com origens variadas, superávit financeiro de exercícios anteriores e por fim rendimentos oriundos de aplicações financeiras dos recursos administrados pela ALEP.

Na área da despesa, para melhor entendimento, o campo "Pagamentos Extra Orçamentários", que contém o montante de R\$ 492.637,12 (quatrocentos e noventa e dois mil, seiscentos e trinta e sete reais e doze centavos), é pertinente ao Pagamento de empenhos de restos a pagar.

Balanço Patrimonial – 1) Do Grupo do Ativo: As contas de Caixa e Equivalente de Caixa de 2019 fecharam com um aumento de 86,93% em relação ao exercício anterior, relativos ao saldo remanescente do desempenho financeiro de 2019. Em relação ao grupo de Estoque/Almoxarifado ocorreu redução de 22,19% relacionada à otimização dos espaços e principalmente a utilização de estoques reduzidos, vista ao desenvolvimento de uma gestão eficiente quanto as atas de registros de preços.

A conta de Investimentos não apresentou variação e o saldo é pertinente a quotas oriundas do antigo sistema de participação em linhas telefônicas.

Houve variação nas contas de imobilizado, dentre os pontos relevantes que contribuíram para a variação, se enquadram a adoção da depreciação dos bens patrimoniais, a reavaliação de bens, além de aquisições para a manutenção das atividades da ALEP.

2) Do Grupo do Passivo: Houve redução de 63,35% nas obrigações com fornecedores e pessoal em relação ao exercício anterior, as obrigações com pessoal



# Assembleia Legislativa do Estado do Paraná

Coordenadoria de Contabilidade - Diretoria de Apoio Técnico

e encargos de 2019, quase que na sua totalidade foram liquidadas e pagas dentro do exercício, contribuindo para a redução do grupo de conta.

As demais obrigações a curto prazo são relacionadas: Aos superávits do exercício e depósitos recebidos e rendimentos de aplicações financeiras, dos quais incidiram na redução do grupo do passivo, vista a sua devolução ao Tesouro do Estado

O resultado do Exercício tem origem na subtração da variação patrimonial diminutiva e aumentativa, ou seja, na subtração do ativo total pelas obrigações com terceiros e demais contas do patrimônio líquido. Os ajustes de exercícios anteriores decorreram da apropriação dos fatos contábeis de exercícios anteriores que cumprem seu papel dentro da Lei Federal nº 4.320, de 17 de março de 1964.

3) Das Demais Informações: O Passivo Financeiro apresentado tem origem do saldo do Passivo Circulante, agregado dos Restos a Pagar não processados do exercício anterior e os saldos do Empenhos não Liquidados no exercício. Já o Superávit Financeiro apresentado é decorrente da variação do Ativo Financeiro e do Passivo Financeiro.

Demonstrativo das Variações Patrimoniais – Neste documento, destacamos, o valor constante no campo “TRANSFERÊNCIAS INTRAGOVERNAMENTAIS” (Recebidas), de R\$ 748.007.909,04 (setecentos e quarenta e oito milhões, sete mil, novecentos e nove reais e quatro centavos), originário de transferências do Tesouro Estadual e no campo “TRANSFERÊNCIAS INTRAGOVERNAMENTAIS” (Concedidas”, de R\$ 296.740.165,99 (duzentos e noventa e seis milhões, setecentos e quarenta mil, cento e sessenta e cinco reais e noventa e nove centavos), sendo transferido para o Tesouro do Estado e para a Insuficiência Financeira para a Paraná Previdência, sendo este no valor de R\$ 31.830.345,36 (trinta e um milhões, oitocentos e trinta mil, trezentos e quarenta e cinco reais e trinta e seis centavos).

Outras informações: Na elaboração das Demonstrações Contábeis Aplicadas ao Setor Público (DCASP) o sistema SIAF possui os Relatórios: Balanço Patrimonial, Balanço Financeiro, Balanço Orçamentário, Demonstração das Variações Patrimoniais e Demonstração dos Fluxos de Caixa, porém o Balanço Patrimonial não



# *Assembleia Legislativa do Estado do Paraná*

*Coordenadoria de Contabilidade - Diretoria de Apoio Técnico*

está sendo gerado pelo SIAF, sendo substituído pelo Balanço Patrimonial gerado internamente pela Coordenadoria de Contabilidade desta Casa de Leis.

Desde já, oportunizamos a apresentação desses Relatórios por meio do Sistema SIAF, tão logo sejam disponibilizados para a Assembleia Legislativa do Paraná.

A handwritten signature in black ink, appearing to read 'Gudrian', written over a horizontal line.

Gudrian Marcelo Loureiro de Lima

Coordenadoria de Contabilidade

Matrícula 55.284 / CRC-PR 50.456-O/1



## ASSEMBLEIA LEGISLATIVA DO ESTADO DO PARANÁ

Centro Legislativo Presidente Aníbal Khury

Praça Nossa Senhora de Salette S/N - Bairro Centro Cívico - CEP 80530-911 - Curitiba - PR - [www.assembleia.pr.leg.br](http://www.assembleia.pr.leg.br)

### DESPACHO - DG Nº 1500/2020 - 0115527 - DG

Em 26 de março de 2020.

Assunto: **PRESTAÇÃO DE CONTAS (EXERCÍCIO/2019)**

Interessado: **ASSEMBLEIA LEGISLATIVA DO ESTADO DO PARANÁ**

Protocolo: **01938-09.2020**

Para: **CONTROLADORIA INTERNA, DIRETORIA DE PESSOAL E SECRETARIA GERAL DA PRESIDÊNCIA**

I. Ciente da informação e documentos apresentados pela Diretoria de Apoio Técnico a respeito das contas a serem prestadas pela Assembleia Legislativa do Paraná, referente ao exercício financeiro de 2019.

II. Ademais, visando o prosseguimento do feito, ENCAMINHE-SE concomitantemente:

- à Controladoria Interna para fins de que seja incluído o "Relatório de Controle Interno" e "Parecer do Controle Interno" (em peças separadas e ambos assinados pelo Controlador desta Casa de Leis), referente ao item III e IV da Prestação de Contas;

- à Diretoria de Pessoal para fins de assinatura do documento Item "XV - Declaração de Cumprimento do art. 13 da Lei Federal nº 8.429/92" (0114449), ou por meio do Bloco de Assinatura nº (551);

- à Secretaria Geral da Presidência para fins de colher a assinatura da Comissão Executiva no Item I - Formulário de Dados de Prestação de Contas Estadual (0114248), ou por meio do Bloco de Assinatura nº (549), cujo documento também será assinado pelo Diretor Geral em exercício.

III. Depois de cumpridas tal diligências, retorne-se a esta Diretoria Geral para os demais encaminhamentos cabíveis.

**ROBERTO COSTA CURTA**

Diretor Geral em exercício

Assembleia Legislativa do Estado do Paraná



Documento assinado eletronicamente por **Roberto Costa Curta, Diretor Geral em Exercício**, em 26/03/2020, às 13:38, conforme Ato da Comissão Executiva nº 2201/2019.



A autenticidade do documento pode ser conferida no site  
<http://www.assembleia.pr.leg.br/sei/verificar> informando o código verificador **0115527** e o código  
CRC **1AB2765D**.

---



Assembleia Legislativa do Estado do Paraná  
Controladoria Geral

# RELATÓRIO ANUAL DO CONTROLE INTERNO 2019







**Assembleia Legislativa do Estado do Paraná  
Controladoria Geral**

## Sumário

<b>1. APRESENTAÇÃO .....</b>	<b>3</b>
<b>2. ESTRUTURA.....</b>	<b>4</b>
<b>3. INTEGRANTES DA CONTROLADORIA INTERNA DA ALEP .....</b>	<b>6</b>
<b>4. ATIVIDADES DE CONTROLE .....</b>	<b>6</b>
<b>5. PROCESSOS AVALIADOS NO ANO DE 2019 .....</b>	<b>8</b>
<b>6. APOIO AS ATIVIDADES DE CONTROLE EXTERNO .....</b>	<b>9</b>
<b>7. PLANOS E METAS PARA O ANO DE 2020 .....</b>	<b>13</b>
<b>8. CONSIDERAÇÕES FINAIS.....</b>	<b>13</b>
<b>9. PARECER FINAL .....</b>	<b>14</b>
<b>(ANEXO I).....</b>	<b>16</b>
<b>(ANEXO II) .....</b>	<b>31</b>



## Assembleia Legislativa do Estado do Paraná Controladoria Geral

### 1. APRESENTAÇÃO

Em consonância com o disposto na Constituição Federal, arts. 70 e 74, Constituição Estadual do Paraná, art. 74, Lei Estadual do Paraná nº 15.524/2007, Lei Orgânica do Tribunal de Contas do Estado do Paraná – Lei Complementar nº 113/2005, art. 5º, Decreto Legislativo nº 23/2014 e Decreto Legislativo nº 52/1984, que institui a Controladoria Interna da Assembleia Legislativa do Estado do Paraná, por meio de seu Departamento de Controle Interno, que apoia às atividades de controle externo exercidas pelo Tribunal de Contas do Estado, bem como fiscaliza a gestão orçamentária, financeira, contábil, operacional, patrimonial e de pessoal da Assembleia Legislativa do Estado do Paraná, quanto à legalidade, legitimidade, economicidade e eficiência na correta aplicação dos recursos públicos a cargo desta Assembleia Legislativa.<sup>1</sup>

---

<sup>1</sup> Constituição Federal - Seção IX da Fiscalização Contábil, Financeira e Orçamentária - Art. 70. A fiscalização contábil, financeira, orçamentária, operacional e patrimonial da União e das entidades da administração direta e indireta, quanto à legalidade, legitimidade, economicidade, aplicação das subvenções e renúncia de receitas, será exercida pelo Congresso Nacional, mediante controle externo, e pelo sistema de controle interno de cada Poder.

□ Constituição Federal - Art. 74. Os Poderes Legislativo, Executivo e Judiciário manterão, de forma integrada, sistema de controle interno com a finalidade de: I - avaliar o cumprimento das metas previstas no plano plurianual, a execução dos programas de governo e dos orçamentos da União; II - comprovar a legalidade e avaliar os resultados, quanto à eficácia e eficiência, da gestão orçamentária, financeira e patrimonial nos órgãos e entidades da administração federal, bem como da aplicação de recursos públicos por entidades de direito privado; III - exercer o controle das operações de crédito, avais e garantias, bem como dos direitos e haveres da União; IV - apoiar o controle externo no exercício de sua missão institucional. § 1º - Os responsáveis pelo controle interno, ao tomarem conhecimento de qualquer irregularidade ou ilegalidade, dela darão ciência ao Tribunal de Contas da União, sob pena de responsabilidade solidária.

3 Lei Estadual nº 15.524/2007 – Institui o Sistema de Controle Interno do Poder Executivo Estadual

4 Lei Complementar nº 113 – Lei Orgânica do Tribunal de Contas do Estado do Paraná - Art. 5º No apoio ao controle externo, os órgãos integrantes do sistema de controle interno deverão exercer, dentre outras, as seguintes atividades:

I - organizar e executar programação de auditorias contábil, financeira, orçamentária, operacional e patrimonial nas unidades administrativas sob seu controle, enviando ao Tribunal os respectivos relatórios;

II - realizar auditorias nas contas dos responsáveis sob seu controle, emitindo relatório, certificado de auditoria e parecer;

III - alertar formalmente a autoridade administrativa competente para que instaure tomada de contas especial sempre que tomar conhecimento de qualquer das ocorrências referidas que autorizem este procedimento

5 Decreto Legislativo nº 23/2014, Seção VIII – Art. 14 – A Controladoria Interna, unidade programática e de assessoramento vinculada à Comissão Executiva, tem por competência fiscalizar e acompanhar a atividade administrativa da Assembleia legislativa, zelando pela regularidade e legitimidade da aplicação dos recursos e opinando, em caráter preventivo ou corretivo, para aperfeiçoamento das ações administrativas.

6 Decreto Legislativo nº 52/1984, Seção VIII – Art.14 - A Controladoria Interna, unidade programática e de assessoramento vinculada à Comissão Executiva, tem por competência fiscalizar e acompanhar a atividade administrativa da Assembleia legislativa, zelando pela regularidade e legitimidade da aplicação dos recursos e opinando, em caráter preventivo ou corretivo, para aperfeiçoamento das ações administrativas.



## Assembleia Legislativa do Estado do Paraná Controladoria Geral

O Departamento de Controle Interno, vinculado diretamente à Comissão Executiva, atua com o objetivo de exercer o importante papel na orientação dos gestores desta Casa de Leis, quanto à definição de estratégias para o gerenciamento de riscos, à identificação e avaliação destes e a implantação e monitoramento de controles internos administrativos, verificando sua consistência e qualidade.

Neste documento estão registrados a estrutura e as atividades realizadas pela Controladoria Interna desta Casa de Leis.

### 2. ESTRUTURA

A Controladoria Interna da ALEP, a fim de cumprir o assessoramento à Comissão Executiva, dispõe de servidores que prestam apoio técnico e administrativo ao exercício das atribuições especificadas no Dec. Legislativo nº 23/2014, desta Casa de Leis, conforme organograma abaixo:

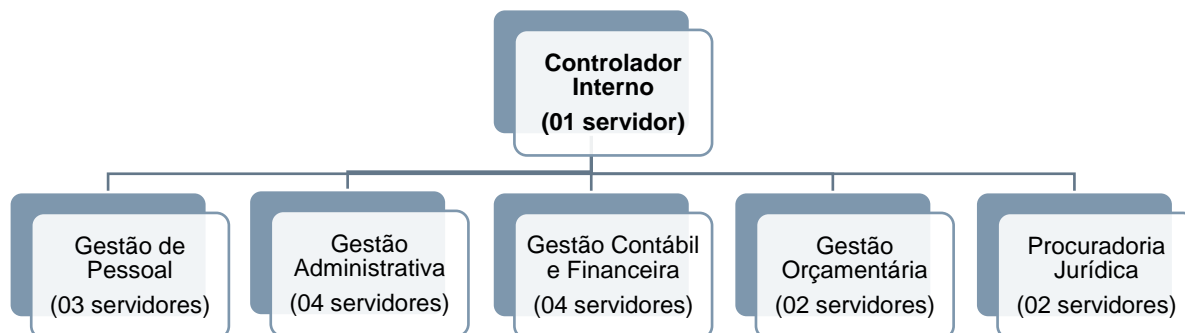

A partir do mês de novembro de 2019, devido às movimentações administrativas, ocorreu a substituição do Controlador Interno, e para fins de otimização dos trabalhos executados, conforme o Dec.



## Assembleia Legislativa do Estado do Paraná Controladoria Geral

52/1984, foram redimensionadas as funções executadas pelos agentes de controle, sem prejuízo e adequação funcional para a realização dos trabalhos, conforme organograma abaixo:

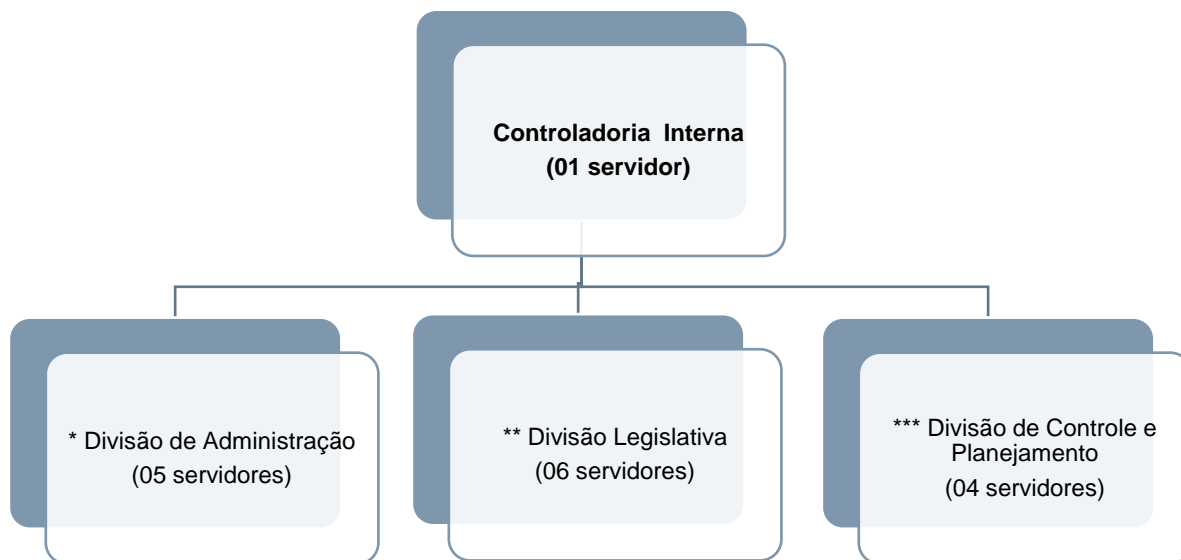

\* Compete a Divisão de Administração, a fiscalização e acompanhamento dos processos de licitação, contratos e setores administrativo, de pessoal e financeiro, opinando em caráter preventivo ou corretivo para o aperfeiçoamento das ações administrativas.

\*\* Compete a Divisão Legislativa, a fiscalização e acompanhamento dos processos das Verbas de Ressarcimento Parlamentar, conforme Resolução nº 15/2019, opinando em caráter preventivo ou corretivo, com a finalidade de zelar pela regularidade, legalidade e legitimidade da aplicação dos recursos.

\*\*\* Compete a Divisão de Controle e Planejamento, a adequada estruturação e fortalecimento do sistema de controle interno e da adoção de boas práticas de Governança Corporativa.



Assembleia Legislativa do Estado do Paraná  
Controladoria Geral

**3. INTEGRANTES DA CONTROLADORIA INTERNA DA  
ALEP**

**CONTROLADOR INTERNO:**

Rafael Javorski

**DIVISÃO DE ADMINISTRAÇÃO**

Gisele Pacheco Batista

Margareth Lazaro

Paulo Rosário de Lima

Thiago Leone

Toufic Handar

**DIVISÃO LEGISLATIVA**

Adriana Cristina Chemin

Fernando da Silva

Isabela Meneghetti Ribas

José Maria Boni

Rodrigo Carazzai Bacellar

Wilson Aparecido de Souza

**DIVISÃO DE CONTROLE E PLANEJAMENTO**

Carlos Eduardo Pacca Carazzai

Christine Aparecida Ribeiro Rocha

Guilherme Fernandes Graziani

José Carlos Moletta

**4. ATIVIDADES DE CONTROLE**

No exercício de 2019, os recursos orçamentários passíveis de fiscalização pela Controladoria Interna da ALEP, totalizaram R\$



## Assembleia Legislativa do Estado do Paraná Controladoria Geral

748.008.667,00 (setecentos e quarenta e oito milhões, oito mil, seiscentos e sessenta e sete reais).

Em face disso, este órgão de controle direcionou suas ações de modo a avaliar vários processos em diversas áreas da Assembleia Legislativa, conforme cronograma abaixo:

<b>Atividades demandas pela Diretora Geral</b>		
<b>Cronograma de Execução</b>	<b>1º Semestre</b>	<b>2º Semestre</b>
Iniciativa	Atender demandas advindas da Diretoria Geral.	
Indicador	Demandas atendidas.	
Metas	1. Prestar apoio às áreas.	
	2. Avaliar as atividades exercidas nos diversos níveis de chefia no âmbito desta Assembleia.	
	3. Averiguar se as rotinas e procedimentos estão sendo executadas em conformidade com a legislação vigente.	
	4. Avaliar como são realizados os controles internos administrativos, bem como as atividades exercidas nos diversos níveis de chefia no âmbito deste Departamento.	
<b>Elaborar, revisar e atualizar os papéis de trabalho para o Exercício 2019</b>		
<b>Cronograma de Execução</b>	<b>1º Semestre</b>	<b>2º Semestre</b>
Iniciativa	Avaliar, por amostragem, os controles internos administrativos de forma prévia ou preventiva, concomitante ou <i>a posteriori</i> .	
Indicador	1. Acompanhamento.	
	2. Documentos solicitados (e apresentados pelas Diretorias, Posterior, elaboração de relatório com possíveis recomendações	
	3. Acompanhamentos realizados.	
	4. Realizar acompanhamentos nas áreas da Assembleia, conforme cronograma previamente estabelecido e proposto no Plano de Trabalho.	
<b>Prestar apoio ao Controle Externo - Tribunal de Contas do Estado do Paraná</b>		



## Assembleia Legislativa do Estado do Paraná Controladoria Geral

Cronograma de Execução	1º Semestre	2º Semestre
Iniciativa	Prestar atendimento as demandas advindas da 2ª Inspeção de Controle Externo do Tribunal de Contas do Estado do Paraná, de forma tempestiva e suficiente.	
Indicador	Demandas atendidas.	
Metas	Realizar o levantamento de dados e informações junto as áreas afetas.	
	Intermediar/responder aos questionamentos dentro do prazo estipulado.	
	Monitorar e acompanhar a resolução das possíveis não conformidades apontadas, bem como as eventuais recomendações, achados, determinações exaradas pela Corte de Contas.	

### 5. PROCESSOS AVALIADOS NO ANO DE 2019

UNIDADE RESPONSÁVEL	ATIVIDADES DE CONTROLE	OBJETIVO DA ATIVIDADE DE CONTROLE
Gestão de Pessoal	Acompanhamento	Analisar os processos de desligamento (exoneração, demissão e vacância), especialmente quanto a: acumulação, quitação de pendências e acerto financeiro
		Analisar os processos de aposentadoria, especialmente quanto a: requisitos, averbações, adicionais, vantagens concedidas, licenças gozadas, acerto financeiro e cálculo dos proventos.
		Analisar os processos de auxílio creche
Gestão Administrativa	Acompanhamento e Inspeção	Analisar previamente os procedimentos relacionados às licitações realizadas pela Assembleia, termos de referência, editais e homologações, relativas às contratações executadas pela Casa.
		Analisar previamente os procedimentos afetos às contratações diretas, dispensas e inexigibilidades, da Assembleia Analisar prorrogações, revogações, reajustes, aditamentos dos contratos



**Assembleia Legislativa do Estado do Paraná**  
**Controladoria Geral**

		Analisar as doações, convênios e termos de cooperação executados pela Assembleia
Gestão Contábil e Financeira	Acompanhamento	Analisar a confiabilidade e efetividade da elaboração das demonstrações contábeis e relatórios financeiros
Gestão Orçamentária	Acompanhamento	Acompanhar os resultados quantitativos e qualitativos da gestão orçamentária e financeira quanto ao cumprimento dos objetivos e metas
		Acompanhar a execução orçamentária dos créditos concedidos por transferências mediante convênio, contrato de repasse, termo de parceria, termo de cooperação, acordos
Procuradoria Jurídica	Análise	Apoio técnico das questões analisadas por esta Controladoria

## 6. APOIO AS ATIVIDADES DE CONTROLE EXTERNO

O Tribunal de Contas é um órgão de Controle Externo. Seu grande objetivo é garantir que o dinheiro público seja bem aplicado pelos gestores e retorne à comunidade por meio de serviços de qualidade.

Controladoria Interna desta Casa de Leis, agiu de modo contínuo a fim de cumprir/estimular os Planos de Ação exarados em resposta aos apontamentos dos Relatórios de Inspeção do Tribunal de Contas do Estado do Paraná.





## Assembleia Legislativa do Estado do Paraná Controladoria Geral

Foram observados e respondidos por esta Controladoria, no decorrer do ano de 2019, as seguintes Solicitações de Documentos e Informações (SDI):

<b>SDI nº 01/2019</b>	Data da solicitação: 15/05/2019
	Data da entrega:
Assunto: Informações gerais sobre o controlador; normativa interna e plano de ação da controladoria, unidades administrativas acompanhadas pela controladoria	
<b>SDI nº 02/2019</b>	Data da solicitação: 07/06/2019
	Data da entrega: 17/06/2019
Assunto: Forma de aquisição de combustível pela Assembleia Legislativa do Estado do Paraná	
<b>SDI nº 03/2019</b>	Data da solicitação: 07/06/2019
	Data da entrega: 17/06/2019
Assunto: Processo de Adiantamento das Despesas da ALEP	
<b>SDI nº 04/2019</b>	Data da solicitação: 15/07/2019
	Data da entrega: 24/07/2019
Assunto: Processo de ressarcimento de despesas correspondentes à aquisição de combustíveis pela ALEP	
<b>SDI nº 05/2019</b>	Data da solicitação: 30/07/2019
	Data da entrega:
Assunto: Documentos e informações das atividades desenvolvidas na Controladoria Geral da ALEP	
<b>SDI nº 06/2019</b>	Data da solicitação: 04/08/2019
	Data da entrega: 12/08/2019
Assunto: Movimentação do Quadro de Pessoal da ALEP	
<b>SDI nº 07/2019</b>	Data da solicitação: 04/08/2019
	Data da entrega: 12/08/2019
Assunto: Gratificação dos funcionários efetivos e comissionados integrantes da Folha de Pagamento da ALEP – 1º semestre	



**Assembleia Legislativa do Estado do Paraná**  
**Controladoria Geral**

SDI nº 08/2019	Data da solicitação: 06/08/2019
	Data da entrega: 09/08/2019
Assunto: Informações sobre Concorrência nº 01/2019 – Protocolo nº 3698/2019	
SDI nº 09/2019	Data da solicitação: 04/08/2019
	Data da entrega: 09/09/2019
Assunto: Fundo Especial de Modernização da ALEP – FEMALEP	
SDI nº 10/2019	Data da solicitação: 06/09/2019
	Data da entrega: 19/09/2019
Assunto: Processos de pagamento referente as empresas Embrasil, Higi-Serv e Adservi, durante o exercício financeiro de 2019	
SDI nº 11/2019	Data da solicitação: 31/10/2019
	Data da entrega: 13/11/2019
Assunto: Informações e documentos relacionados aos registros contábeis patrimoniais da ALEP	
SDI nº 12/2019	Data da solicitação: 31/10/2019
	Data da entrega: 13/11/2019
Assunto: Aquisição de combustíveis pela ALEP	
SDI nº 13/2019	Data da solicitação: 31/10/2019
	Data da entrega: 13/11/2019
Assunto: Processos de adiantamento de despesas da ALEP	
SDI nº 14/2019	Data da solicitação: 31/10/2019
	Data da entrega: 13/11/2019
Assunto: Processos de ressarcimento de despesas correspondentes à aquisição de combustíveis pela ALEP	
SDI nº 15/2019	Data da solicitação: 31/10/2019
	Data da entrega: 13/11/2019
Assunto: Processos de diárias concedidas pela ALEP	
SDI nº 16/2019	Data da solicitação: 31/10/2019
	Data da entrega: 13/11/2019
Assunto: Folha de pagamento – mês de setembro de 2019	



**Assembleia Legislativa do Estado do Paraná  
Controladoria Geral**

<b>SDI nº 17/2019</b>	Data da solicitação: 31/10/2019
	Data da entrega: 22/11/2019
Assunto: Movimentação do Quadro de Pessoal da ALEP	

## **6.1 FUNDO ESPECIAL DE MODERNIZAÇÃO DA ASSEMBLEIA LEGISLATIVA DO ESTADO DO PARANÁ (FEMALEP)**

Cabe ressaltar, que no exercício financeiro do ano de 2019, o Fundo Especial de Modernização da Assembleia Legislativa do Estado do Paraná (FEMALEP, foi repriminado através da Lei Complementar nº 215/2019), que foi instituído pela Lei Complementar nº 154/2013 com o objetivo de *“suprir a ALEP com recursos financeiros para a expansão e o aperfeiçoamento das atividades desenvolvidas no âmbito deste Poder, bem como, para fazer face às despesas com:*

- *qualificação profissional dos servidores da Casa para melhor atender às necessidades da população;*
- *execução de obras e de reformas dos prédios e das instalações anexas;*
- *aquisição de equipamentos, bens móveis e de material permanente;*
- *contratação de serviços;*
- *implantação de sistemas inovadores para a tecnologia da informação;*
- *cobertura de despesas com eventual realização de concurso público para a contratação de pessoal.”*

É válido destacar, que não houve aproveitamento desta verba pela Poder Legislativo no ano de 2019, de acordo com as informações financeiras apresentadas pela Diretoria Financeira desta Casa, conforme Anexo I, e que valores disponíveis no Banco do Brasil e Banco Itaú, estão em



## **Assembleia Legislativa do Estado do Paraná Controladoria Geral**

conformidade com o disposto na Lei Complementar nº 215/2019, no tocante a realização de transferências para o referido Fundo de Modernização da Assembleia Legislativa do Estado do Paraná (FEMALEP).

### **7. PLANOS E METAS PARA O ANO DE 2020**

O Plano Anual de Atividades do Controle Interno – PAACI/2020 e o Cronograma/2020, foram elaborados através da análise de desempenho e diretrizes das áreas demandadas, a fim de obter melhores resultados nas atividades do Controle Interno no decorrer do ano de 2020, conforme Anexo II.

### **8. CONSIDERAÇÕES FINAIS**

Na linha de boas práticas apregoadas pelo Tribunal de Contas do Estado do Paraná, a Controladoria Interna da ALEP, busca estruturar e implementar melhorias, com a finalidade de:

- Disseminar valores éticos no âmbito da ALEP;
- Aprimorar a Conformidade Legal, em relação aos processos a serem examinados;
- Fortalecer a Governança Corporativa;
- Fomentar a Governança mediante implantação de mecanismos de controles internos administrativos que permitam dar perenidade ao Planejamento Estratégico, mesmo nos períodos de transição decorrentes de mudança de gestão.



## Assembleia Legislativa do Estado do Paraná Controladoria Geral

### 9. PARECER FINAL

Tendo em vista o trabalho de acompanhamento e fiscalização aplicado e conduzido por esta Controladoria, no exercício financeiro de 2019, da Assembleia Legislativa do Estado do Paraná - ALEP, bem como do Fundo de Modernização da Assembleia Legislativa do Paraná – FEMALEP, em atendimento às determinações legais e regulamentares, e subsidiado nos resultados consubstanciados no Relatório de Controle Interno que acompanha este Parecer, concluo pela **REGULARIDADE** da referida gestão, encontrando-se o processo de prestação de contas em condição de ser submetido ao Tribunal de Contas do Estado do Paraná – TCE/PR, levando-se o teor do referido Relatório e Parecer ao conhecimento do Responsável pela Administração, para as medidas que entender devidas, em especial a aprovação das contas da ALEP e FEMALEP – exercício financeiro de 2019.

Ressalta-se, em especial informação contábil e financeira, no tocante a elaboração das Demonstrações Contábeis Aplicadas ao Setor Público (DCASP) o sistema SIAF possui os Relatórios: Balanço Patrimonial, Balanço Financeiro, Balanço Orçamentário, Demonstração das Variações Patrimoniais e Demonstração dos Fluxos de Caixa, porém o Balanço Patrimonial não está sendo gerado pelo SIAF, sendo substituído pelo Balanço Patrimonial gerado internamente pela Coordenadoria de Contabilidade desta Casa de Leis.

Tão logo, seja possível sua elaboração e disponibilização pela Assembleia Legislativa do Paraná, oportunizaremos a apresentação desses Relatórios por meio do Sistema SIAF.

Por fim, a presente manifestação parecerista não elide nem respalda irregularidades e incongruências não detectadas nos trabalhos



**Assembleia Legislativa do Estado do Paraná  
Controladoria Geral**

desenvolvidos, nem isenta dos encaminhamentos administrativos e legais que o caso ensejar.

Curitiba, 25 de março de 2020.

**RAFAEL JAVORSKI**  
**Controlador Interno**  
**(em exercício)**



**Assembleia Legislativa do Estado do Paraná  
Controladoria Geral**

***(ANEXO I)***



## Assembleia Legislativa do Estado do Paraná Controladoria Geral

16/12/2019

<https://aapjd.bb.com.br/apf-apj-web/index.html>



### Extrato investimentos financeiros - mensal

G333161410004993009  
16/12/2019 14:15:23

#### Cliente

Agência 3793-1  
Conta 10271-7 PARANA A LEGISLATIVA  
Mês/ano referência JULHO/2019

#### S PUBLICO DIFERENCIA - CNPJS PUBLICO DIFERENCIA

Data	Histórico	Valor	ValorPrej. IRComp.	Valor IOF	Quantidade cotas	Valor cota	Saldo cotas
28/06/2019	SALDO ANTERIOR	156.320.699,33			36.641.916,166143		
19/07/2019	APLICAÇÃO	62.333.992,42			14.561.923,827735	4,280615196	51.203.839,993878
24/07/2019	RESGATE	32.000.000,00			7.470.493,508146	4,283518882	43.733.346,485732
	Aplicação 17/04/2019	31.300.204,52			7.307.124,208651		
	Aplicação 20/05/2019	699.795,48			163.369,299495		
31/07/2019	SALDO ATUAL	187.544.315,98			43.733.346,485732		43.733.346,485732

#### Resumo do mês

SALDO ANTERIOR	156.320.699,33
APLICAÇÕES (+)	62.333.992,42
RESGATES (-)	32.000.000,00
RENDIMENTO BRUTO (+)	889.624,23
IMPOSTO DE RENDA (-)	0,00
IOF (-)	0,00
RENDIMENTO LÍQUIDO	889.624,23
SALDO ATUAL =	187.544.315,98

#### Valor da Cota

28/06/2019	4,266171524
31/07/2019	4,288359594

#### Rentabilidade

No mês	0,5200
No ano	3,3459
Últimos 12 meses	5,8000

Transação efetuada com sucesso por: JB633481 ROGERIO FERREIRA SCHUBERT.

Serviço de Atendimento ao Consumidor - SAC 0800 729 0722

Ouvidoria BB 0800 729 5678  
Para deficientes auditivos 0800 729 0088

<https://aapjd.bb.com.br/apf-apj-web/index.html>

1/1





## Assembleia Legislativa do Estado do Paraná Controladoria Geral

16/12/2019

<https://aapjd.bb.com.br/apf-apj-web/index.html>



### Extrato investimentos financeiros - mensal

G333161410004993010  
16/12/2019 14:16:11

#### Cliente

Agência 3793-1  
Conta 10271-7 PARANA A LEGISLATIVA  
Mês/ano referência AGOSTO/2019

#### S PUBLICO DIFERENCIA - CNPJS PUBLICO DIFERENCIA

Data	Histórico	Valor	ValorPrej. IRComp.	Valor IOF	Quantidade cotas	Valor cota	Saldo cotas
31/07/2019	SALDO ANTERIOR	187.544.315,98			43.733.346,485732		
20/08/2019	APLICAÇÃO	62.333.992,42			14.493.366,718737	4,300863535	58.226.713,204469
27/08/2019	RESGATE	30.000.000,00			6.968.128,349760	4,305316793	51.258.584,854709
	Aplicação 20/05/2019	30.000.000,00			6.968.128,349760		
30/08/2019	SALDO ATUAL	220.821.843,31			51.258.584,854709		51.258.584,854709

#### Resumo do mês

SALDO ANTERIOR	187.544.315,98
APLICAÇÕES (+)	62.333.992,42
RESGATES (-)	30.000.000,00
RENDIMENTO BRUTO (+)	943.534,91
IMPOSTO DE RENDA (-)	0,00
IOF (-)	0,00
RENDIMENTO LÍQUIDO	943.534,91
SALDO ATUAL =	220.821.843,31

#### Valor da Cota

31/07/2019	4,288359594
30/08/2019	4,307997264

#### Rentabilidade

No mês	0,4579
No ano	3,8192
Últimos 12 meses	5,7343

Transação efetuada com sucesso por: JB633481 ROGERIO FERREIRA SCHUBERT.

Serviço de Atendimento ao Consumidor - SAC 0800 729 0722

Ouvidoria BB 0800 729 5678  
Para deficientes auditivos 0800 729 0088

<https://aapjd.bb.com.br/apf-apj-web/index.html>

1/1



## Assembleia Legislativa do Estado do Paraná Controladoria Geral

16/12/2019

<https://aapjd.bb.com.br/apf-apj-web/index.html>



### Extrato investimentos financeiros - mensal

G333161410004993011  
16/12/2019 14:16:38

#### Cliente

Agência 3793-1  
Conta 10271-7 PARANA A LEGISLATIVA  
Mês/ano referência SETEMBRO/2019

#### S PUBLICO DIFERENCIA - CNPJS PUBLICO DIFERENCIA

Data	Histórico	Valor	ValorPrej. IRComp.	Valor IOF	Quantidade cotas	Valor cota	Saldo cotas
30/08/2019	SALDO ANTERIOR	220.821.843,31			51.258.584,854709		
20/09/2019	APLICAÇÃO	62.333.992,42			14.424.844,490801	4,321293894	65.683.429,345510
24/09/2019	RESGATE	34.000.000,00			7.865.044,682806	4,322925218	57.818.384,662704
	Aplicação 20/05/2019	32.734.367,17			7.572.272,366509		
	Aplicação 19/06/2019	1.265.632,83			292.772,316297		
30/09/2019	SALDO ATUAL	250.132.707,68			57.818.384,662704		57.818.384,662704

#### Resumo do mês

SALDO ANTERIOR	220.821.843,31
APLICAÇÕES (+)	62.333.992,42
RESGATES (-)	34.000.000,00
RENDIMENTO BRUTO (+)	976.871,95
IMPOSTO DE RENDA (-)	0,00
IOF (-)	0,00
RENDIMENTO LÍQUIDO	976.871,95
SALDO ATUAL =	250.132.707,68

#### Valor da Cota

30/08/2019	4,307997264
30/09/2019	4,326179452

#### Rentabilidade

No mês	0,4220
No ano	4,2574
Últimos 12 meses	5,7263

Transação efetuada com sucesso por: JB633481 ROGERIO FERREIRA SCHUBERT.

Serviço de Atendimento ao Consumidor - SAC 0800 729 0722

Ouvidoria BB 0800 729 5678  
Para deficientes auditivos 0800 729 0088

<https://aapjd.bb.com.br/apf-apj-web/index.html>

1/1



## Assembleia Legislativa do Estado do Paraná Controladoria Geral

16/12/2019

<https://aapjd.bb.com.br/apf-apj-web/index.html>



### Extrato investimentos financeiros - mensal

G333161410004993012  
16/12/2019 14:17:01

#### Cliente

Agência 3793-1  
Conta 10271-7 PARANA A LEGISLATIVA  
Mês/ano referência OUTUBRO/2019

#### S PUBLICO DIFERENCIA - CNPJS PUBLICO DIFERENCIA

Data	Histórico	Valor	ValorPrej. IRComp.	Valor IOF	Quantidade cotas	Valor cota	Saldo cotas
30/09/2019	SALDO ANTERIOR	250.132.707,68			57.818.384,662704		
16/10/2019	RESGATE	3.000.000,00			691.888,616224	4,335958028	57.126.496,046480
	Aplicação 19/06/2019	3.000.000,00			691.888,616224		
18/10/2019	APLICAÇÃO	62.333.992,42			14.370.666,714737	4,337585281	71.497.162,761217
23/10/2019	RESGATE	41.000.000,00			9.446.917,311378	4,340040105	62.050.245,449839
	Aplicação 19/06/2019	41.000.000,00			9.446.917,311378		
30/10/2019	RESGATE	100.000.000,00			23.019.565,496498	4,344130649	39.030.679,953341
	Aplicação 19/06/2019	18.242.932,08			4.199.443,697829		
	Aplicação 19/07/2019	63.258.899,61			14.561.923,827735		
	Aplicação 20/08/2019	18.498.168,31			4.258.197,970934		
31/10/2019	SALDO ATUAL	169.586.149,59			39.030.679,953341		39.030.679,953341

#### Resumo do mês

SALDO ANTERIOR	250.132.707,68
APLICAÇÕES (+)	62.333.992,42
RESGATES (-)	144.000.000,00
RENDIMENTO BRUTO (+)	1.119.449,49
IMPOSTO DE RENDA (-)	0,00
IOF (-)	0,00
RENDIMENTO LÍQUIDO	1.119.449,49
SALDO ATUAL =	169.586.149,59

#### Valor da Cota

30/09/2019	4,326179452
31/10/2019	4,344944792

#### Rentabilidade

No mês	0,4337
No ano	4,7096
Últimos 12 meses	5,6591

Transação efetuada com sucesso por: JB633481 ROGERIO FERREIRA SCHUBERT.

Serviço de Atendimento ao Consumidor - SAC 0800 729 0722

Ouvidoria BB 0800 729 5678  
Para deficientes auditivos 0800 729 0088

<https://aapjd.bb.com.br/apf-apj-web/index.html>

1/1



## Assembleia Legislativa do Estado do Paraná Controladoria Geral

16/12/2019

<https://aapjd.bb.com.br/apf-apj-web/index.html>



### Extrato investimentos financeiros - mensal

G333161410004993013  
16/12/2019 14:17:31

#### Cliente

Agência 3793-1  
Conta 10271-7 PARANA A LEGISLATIVA  
Mês/ano referência NOVEMBRO/2019

#### S PUBLICO DIFERENCIA - CNPJS PUBLICO DIFERENCIA

Data	Histórico	Valor	ValorPrej. IRComp.	Valor IOF	Quantidade cotas	Valor cota	Saldo cotas
31/10/2019	SALDO ANTERIOR	169.586.149,59			39.030.679,953341		
18/11/2019	RESGATE	109.000.000,00			25.039.922,883470	4,353048550	13.990.757,069871
	Aplicação 20/08/2019	44.554.186,48			10.235.168,747803		
	Aplicação 20/09/2019	62.792.048,39			14.424.844,490801		
	Aplicação 18/10/2019	1.653.765,13			379.909,644866		
20/11/2019	APLICAÇÃO	62.333.992,42			14.314.765,941675	4,354524040	28.305.523,011546
22/11/2019	APLICAÇÃO	80.628,57			18.509,778523	4,355998636	28.324.032,790069
26/11/2019	RESGATE	60.000.000,00			13.769.428,267989	4,357479398	14.554.604,522080
	Aplicação 18/10/2019	60.000.000,00			13.769.428,267989		
29/11/2019	SALDO ATUAL	63.453.611,70			14.554.604,522080		14.554.604,522080

#### Resumo do mês

SALDO ANTERIOR	169.586.149,59
APLICAÇÕES (+)	62.414.620,99
RESGATES (-)	169.000.000,00
RENDIMENTO BRUTO (+)	452.841,12
IMPOSTO DE RENDA (-)	0,00
IOF (-)	0,00
RENDIMENTO LÍQUIDO	452.841,12
SALDO ATUAL =	63.453.611,70

#### Valor da Cota

31/10/2019	4,344944792
29/11/2019	4,359693292

#### Rentabilidade

No mês	0,3394
No ano	5,0650
Últimos 12 meses	5,5409

Transação efetuada com sucesso por: JB633481 ROGERIO FERREIRA SCHUBERT.

Serviço de Atendimento ao Consumidor - SAC 0800 729 0722

Ouvidoria BB 0800 729 5678  
Para deficientes auditivos 0800 729 0088

<https://aapjd.bb.com.br/apf-apj-web/index.html>

1/1



## Assembleia Legislativa do Estado do Paraná Controladoria Geral

16/12/2019

Banco Itaú S/A



**30**  
horas

### Consulta rendimentos mensais

Mês: Julho/2019

Ag/conta	Empresa	CNPJ
3981/00512-1	ASSEMBLEIA LEGISLATIVA EST PR	77.799.542/0001-09

Fundos	Cotas - 31.07.2019		Movimentação no mês (R\$)				Saldo Bruto (R\$)		Rendimentos (R\$)	
	Saldo	Valor (R\$)	Aplicações	Resgates	IRRF	IOF	28.06.2019	31.07.2019	Bruto do mês	Base cálculo IR
PP CURTO PRAZO	3.629.070,66014	3,3764320	31.908.839,85	33.842.366,62	0,00	0,00	14.144.909,28	12.253.310,30	41.927,79	38.365,53
41090/201	3.629.070,66014	3,3764320	31.908.839,85	33.842.366,62	0,00	0,00	14.144.909,28	12.253.310,30	41.927,79	38.365,53
<b>Total</b>	<b>3.629.070,66014</b>	<b>3,3764320</b>	<b>31.908.839,85</b>	<b>33.842.366,62</b>	<b>0,00</b>	<b>0,00</b>	<b>14.144.909,28</b>	<b>12.253.310,30</b>	<b>41.927,79</b>	<b>38.365,53</b>

Consultoria e informações sobre investimentos fale com o seu gerente ou entre em contato com o Investfone 4004-4828(capitais e regiões metropolitanas) ou 0800 970 4828(demais localidades). Dúvidas, sugestões e reclamações, se necessário, utilize o SAC Itaú 0800 728 0728, todos os dias, 24h, ou Fale Conosco (www.itaú.com.br). Se desejar a reavaliação da solução apresentada após utilizar esses canais, recorra à Ouvidoria Corporativa Itaú 0800 570 0011, dias úteis, das 9 às 18h, Caixa Postal nº67.600, CEP 03162-971. Deficientes auditivos ou de fala 0800 722 1722, disponível 24 hs todos os dias.



## Assembleia Legislativa do Estado do Paraná Controladoria Geral

16/12/2019

Banco Itaú S/A



**30**  
horas

### Consulta rendimentos mensais

Mês: Agosto/2019

Ag/conta	Empresa	CNPJ
3981/00512-1	ASSEMBLEIA LEGISLATIVA EST PR	77.799.542/0001-09

Fundos	Cotas - 30.08.2019		Movimentação no mês (R\$)				Saldo Bruto (R\$)		Rendimentos (R\$)	
	Saldo	Valor (R\$)	Aplicações	Resgates	IRRF	IOF	31.07.2019	30.08.2019	Bruto do mês	Base cálculo IR
PP CURTO PRAZO	2.416.367,41240	3,3852670	29.872.469,45	33.973.402,40	0,00	0,00	12.253.310,30	8.180.048,85	27.671,50	32.202,63
41090/201	2.416.367,41240	3,3852670	29.872.469,45	33.973.402,40	0,00	0,00	12.253.310,30	8.180.048,85	27.671,50	32.202,63
<b>Total</b>	<b>2.416.367,41240</b>	<b>3,3852670</b>	<b>29.872.469,45</b>	<b>33.973.402,40</b>	<b>0,00</b>	<b>0,00</b>	<b>12.253.310,30</b>	<b>8.180.048,85</b>	<b>27.671,50</b>	<b>32.202,63</b>

Consultoria e informações sobre investimentos fale com o seu gerente ou entre em contato com o Investfone 4004-4828(capitais e regiões metropolitanas) ou 0800 970 4828(demais localidades). Dúvidas, sugestões e reclamações, se necessário, utilize o SAC Itaú 0800 728 0728, todos os dias, 24h, ou Fale Conosco (www.itaú.com.br). Se desejar a reavaliação da solução apresentada após utilizar esses canais, recorra à Ouvidoria Corporativa Itaú 0800 570 0011, dias úteis, das 9 às 18h, Caixa Postal nº67.600, CEP 03162-971. Deficientes auditivos ou de fala 0800 722 1722, disponível 24 hs todos os dias.



## Assembleia Legislativa do Estado do Paraná Controladoria Geral

16/12/2019

Banco Itaú S/A



**30**  
horas

### Consulta rendimentos mensais

Mês: Setembro/2019

Ag/conta	Empresa	CNPJ
3981/00512-1	ASSEMBLEIA LEGISLATIVA EST PR	77.799.542/0001-09

Fundos	Cotas - 30.09.2019		Movimentação no mês (R\$)				Saldo Bruto (R\$)		Rendimentos (R\$)	
	Saldo	Valor (R\$)	Aplicações	Resgates	IRRF	IOF	30.08.2019	30.09.2019	Bruto do mês	Base cálculo IR
PP CURTO PRAZO	2.429.088,33430	3,3931910	33.878.324,89	33.838.350,29	0,00	0,00	8.180.048,85	8.242.360,66	22.337,21	21.974,51
41090/201	2.429.088,33430	3,3931910	33.878.324,89	33.838.350,29	0,00	0,00	8.180.048,85	8.242.360,66	22.337,21	21.974,51
<b>Total</b>	<b>2.429.088,33430</b>	<b>3,3931910</b>	<b>33.878.324,89</b>	<b>33.838.350,29</b>	<b>0,00</b>	<b>0,00</b>	<b>8.180.048,85</b>	<b>8.242.360,66</b>	<b>22.337,21</b>	<b>21.974,51</b>

Consultoria e informações sobre investimentos fale com o seu gerente ou entre em contato com o Investfone 4004-4828(capitais e regiões metropolitanas) ou 0800 970 4828(demais localidades). Dúvidas, sugestões e reclamações, se necessário, utilize o SAC Itaú 0800 728 0728, todos os dias, 24h, ou Fale Conosco (www.itaú.com.br). Se desejar a reavaliação da solução apresentada após utilizar esses canais, recorra à Ouvidoria Corporativa Itaú 0800 570 0011, dias úteis, das 9 às 18h, Caixa Postal nº67.600, CEP 03162-971. Deficientes auditivos ou de fala 0800 722 1722, disponível 24 hs todos os dias.





## Assembleia Legislativa do Estado do Paraná Controladoria Geral

16/12/2019

Banco Itaú S/A



**30**  
horas

### Consulta rendimentos mensais

Mês: Outubro/2019

Ag/conta	Empresa	CNPJ
3981/00512-1	ASSEMBLEIA LEGISLATIVA EST PR	77.799.542/0001-09

Fundos	Cotas - 31.10.2019		Movimentação no mês (R\$)				Saldo Bruto (R\$)		Rendimentos (R\$)	
	Saldo	Valor (R\$)	Aplicações	Resgates	IRRF	IOF	30.09.2019	31.10.2019	Bruto do mês	Base cálculo IR
PP CURTO PRAZO	2.847.649,68029	3,4009380	42.281.621,01	40.860.789,81	0,00	0,00	8.242.360,66	9.684.680,00	21.488,14	19.946,75
41090/201	2.847.649,68029	3,4009380	42.281.621,01	40.860.789,81	0,00	0,00	8.242.360,66	9.684.680,00	21.488,14	19.946,75
<b>Total</b>	<b>2.847.649,68029</b>	<b>3,4009380</b>	<b>42.281.621,01</b>	<b>40.860.789,81</b>	<b>0,00</b>	<b>0,00</b>	<b>8.242.360,66</b>	<b>9.684.680,00</b>	<b>21.488,14</b>	<b>19.946,75</b>

Consultoria e informações sobre investimentos fale com o seu gerente ou entre em contato com o Investfone 4004-4828(capitais e regiões metropolitanas) ou 0800 970 4828(demais localidades). Dúvidas, sugestões e reclamações, se necessário, utilize o SAC Itaú 0800 728 0728, todos os dias, 24h, ou Fale Conosco (www.itaú.com.br). Se desejar a reavaliação da solução apresentada após utilizar esses canais, recorra à Ouvidoria Corporativa Itaú 0800 570 0011, dias úteis, das 9 às 18h, Caixa Postal nº67.600, CEP 03162-971. Deficientes auditivos ou de fala 0800 722 1722, disponível 24 hs todos os dias.





## Assembleia Legislativa do Estado do Paraná Controladoria Geral

16/12/2019

Banco Itaú S/A



**30**  
horas

### Consulta rendimentos mensais

Mês: Novembro/2019

Ag/conta	Empresa	CNPJ
3981/00512-1	ASSEMBLEIA LEGISLATIVA EST PR	77.799.542/0001-09

Fundos	Cotas - 29.11.2019		Movimentação no mês (R\$)				Saldo Bruto (R\$)		Rendimentos (R\$)	
	Saldo	Valor (R\$)	Aplicações	Resgates	IRRF	IOF	31.10.2019	29.11.2019	Bruto do mês	Base cálculo IR
PP CURTO PRAZO	9.867.571,43701	3,4064290	59.845.753,53	35.942.468,85	0,00	0,00	9.684.680,00	33.613.181,49	25.216,81	30.017,85
41090/201	9.867.571,43701	3,4064290	59.845.753,53	35.942.468,85	0,00	0,00	9.684.680,00	33.613.181,49	25.216,81	30.017,85
<b>Total</b>	<b>9.867.571,43701</b>	<b>3,4064290</b>	<b>59.845.753,53</b>	<b>35.942.468,85</b>	<b>0,00</b>	<b>0,00</b>	<b>9.684.680,00</b>	<b>33.613.181,49</b>	<b>25.216,81</b>	<b>30.017,85</b>

Consultoria e informações sobre investimentos fale com o seu gerente ou entre em contato com o Investfone 4004-4828(capitais e regiões metropolitanas) ou 0800 970 4828(demais localidades). Dúvidas, sugestões e reclamações, se necessário, utilize o SAC Itaú 0800 728 0728, todos os dias, 24h, ou Fale Conosco (www.itaú.com.br). Se desejar a reavaliação da solução apresentada após utilizar esses canais, recorra à Ouvidoria Corporativa Itaú 0800 570 0011, dias úteis, das 9 às 18h, Caixa Postal nº67.600, CEP 03162-971. Deficientes auditivos ou de fala 0800 722 1722, disponível 24 hs todos os dias.



## Assembleia Legislativa do Estado do Paraná Controladoria Geral



### ASSEMBLEIA LEGISLATIVA DO ESTADO DO PARANÁ Diretoria Financeira

CRÉDITOS EXTRA ORÇAMENTÁRIOS 2019		
Julho	Ocorrência	Valor
5-jul-19	TAC - MP (CPF 016.865.689-24), TBI 4080.C/C.57878-6	R\$3.886,09
8-jul-19	Depósito Ex-Deputado Paulo Campos (CPF.727.574.699-91)	R\$991,11
9-jul-19	Transferência via(DOC 104.1525) ALUGUEL, Naviozinho Educação Infantil Ltda.(Jardim de Infância Naviozinho)	R\$1.990,00
16-jul-19	Crédito referente TAC-MP (CPF.198.072.879-87)	R\$10.457,79
24-jul-19	TED 33.3732 MADALOZO & MADALOZO ALIMENTOS, referente locação da Lanchonete da ALEP	R\$6.777,00
25-jul-19	Ressarcimento da diferença de rendimentos da aplicação ITAÚ PP CURTO PRAZO, não computado no dia 24/julho	R\$956,13
30-jul-19	Ressarc.diferença de rendimentos, não computados na aplicação ITAÚ PP CURTO PRAZO, em meses anteriores	R\$671,18
30-jul-19	Ressarc.diferença de rendimentos, não computados na aplicação ITAÚ PP CURTO PRAZO, em meses anteriores	R\$951,58
30-jul-19	Ressarc.diferença de rendimentos, não computados na aplicação ITAÚ PP CURTO PRAZO, em meses anteriores	R\$1.352,23
TOTAL		<b>R\$28.033,11</b>
Agosto	Ocorrência	Valor
5-ago-19	TAC - MP (CPF 016.865.689-24), TBI 4080.C/C.57878-6	R\$3.886,09
5-ago-19	Transferência via(DOC 104.1525) ALUGUEL, Naviozinho Educação Infantil Ltda.(Jardim de Infância Naviozinho)	R\$1.990,00
8-ago-19	Depósito Ex-Deputado Paulo Campos (CPF.727.574.699-91)	R\$991,11
9-ago-19	Crédito referente TAC-MP (CPF.198.072.879-87)	R\$10.457,79
26-ago-19	TED 33.3732 MADALOZO & MADALOZO ALIMENTOS, referente locação da Lanchonete da ALEP	R\$6.777,00
29-ago-19	Depósito Ex-Deputado Paulo Campos (CPF.727.574.699-91)	R\$991,11
29-ago-19	Depósito Ex-Deputado Paulo Campos (CPF.727.574.699-91)	R\$991,11
TOTAL		<b>R\$26.084,21</b>
Setembro	Ocorrência	Valor
2-set-19	TAC - MP (CPF 016.865.689-24), TBI 4080.C/C.57878-6	R\$3.886,09
9-set-19	Crédito referente TAC-MP (CPF.198.072.879-87)	R\$10.457,79
10-set-19	Transferência via(DOC 104.1525) ALUGUEL, Naviozinho Educação Infantil Ltda.(Jardim de Infância Naviozinho)	R\$1.990,00
25-set-19	TED 33.3732 MADALOZO & MADALOZO ALIMENTOS, referente locação da Lanchonete da ALEP	R\$6.777,00
TOTAL		<b>R\$23.110,88</b>



## Assembleia Legislativa do Estado do Paraná Controladoria Geral

Outubro	Ocorrência	Valor
2-out-19	TAC - MP (CPF 016.865.689-24), TBI 4080.C/C.57878-6	R\$3.886,09
9-out-19	Crédito referente TAC-MP (CPF.198.072.879-87)	R\$10.457,79
9-out-19	Depósito Ex-Deputado Paulo Campos (CPF.727.574.699-91)	R\$991,11
9-out-19	Depósito Ex-Deputado Paulo Campos (CPF.727.574.699-91)	R\$991,11
9-out-19	Transferência via(DOC 104.1525) ALUGUEL, Naviozinho Educação Infantil Ltda.(Jardim de Infância Naviozinho)	R\$1.990,00
25-out-19	TED 33.3732 MADALOZO & MADALOZO ALIMENTOS, referente locação da Lanchonete da ALEP	R\$6.777,00
29-out-19	Ressarcimento da diferença de rendimentos da aplicação ITAÚ PP CURTO PRAZO, não computado no dia 23/out	R\$1.585,57
TOTAL		<b>R\$26.678,67</b>
Novembro	Ocorrência	Valor
4-nov-19	TAC - MP (CPF 016.865.689-24), TBI 4080.C/C.57878-6	R\$3.886,09
7-nov-19	Transferência via(DOC 104.1525) ALUGUEL, Naviozinho Educação Infantil Ltda.(Jardim de Infância Naviozinho)	R\$1.990,00
11-nov-19	Crédito referente TAC - MP (CPF.198.072.879-87)	R\$10.457,79
13-nov-19	Depósito Ex-Deputado Paulo Campos (CPF.727.574.699-91)	R\$991,11
13-nov-19	Depósito Ex-Deputado Paulo Campos (CPF.727.574.699-91)	R\$991,11
13-nov-19	Depósito Ex-Deputado Paulo Campos (CPF.727.574.699-91)	R\$991,11
22-nov-19	Ressarc.salários de jul à out/19, do Func.Zaumir Neves Teixeira, à disposição da Casa Civil, conf.Prot.06802-22.19	R\$43.302,99
22-nov-19	Ressarc.sal.de jul. à out/19, do Func.Marcio A.do Nascimento, à disposição da Casa Civil, conf.Prot.06376-78.19	R\$37.325,58
25-nov-19	TED 33.3732 MADALOZO & MADALOZO ALIMENTOS, referente locação da Lanchonete da ALEP	R\$6.777,00
29-nov-19	Cheques prescritos de pagamentos "URV" 2018, não compensados, conforme Protocolado 06688-93.2019	R\$400.915,67
TOTAL		<b>R\$507.628,45</b>
Dezembro	Ocorrência	Valor
6-dez-19	TAC - MP (CPF 016.865.689-24), TBI 4080.C/C.57878-6	R\$3.886,09
9-dez-19	Transferência via(DOC 104.1525) ALUGUEL, Naviozinho Educação Infantil Ltda.(Jardim de Infância Naviozinho)	R\$1.990,00
		R\$0,00
		R\$0,00
		R\$0,00
		R\$0,00
TOTAL		<b>R\$5.876,09</b>
<b>*TOTAL</b>		<b>R\$617.411,41</b>

\* Atualizado até 09/12/19.



Assembleia Legislativa do Estado do Paraná  
Controladoria Geral



ASSEMBLEIA LEGISLATIVA DO ESTADO DO PARANÁ  
Diretoria Financeira

BANCO do BRASIL	
Rendimentos acumulados BB em 2019 (de Julho até Novembro)	R\$ 4.382.321,70
<b>Saldo</b>	<b>R\$ 4.382.321,70</b>

BANCO ITAÚ	
Valores Extra Orçamentários de 2019 (de Julho até 09 de Dezembro)	R\$ 617.411,41
Rendimentos acumulados Itaú em 2019 (de Julho até Novembro)	R\$ 138.641,45
<b>Saldo</b>	<b>R\$ 756.052,86</b>

Valores que podem ser incorporados ao Fundo FEMALEP	R\$ 5.138.374,56
---	------------------



# Assembleia Legislativa do Estado do Paraná

## Controladoria Geral

Diário Oficial Certificado Digitalmente  
O Documento do Diário Oficial do Estado do Paraná, da garantia de autenticidade deste documento, desde que visualizado através do site: <http://www.imprensaoficial.pr.gov.br/>

Diário Oficial Paraná  
Poder Executivo Estadual

2ª feira | 19/Jul/2019 - Edição nº 10467

3

### Poder Executivo

#### Lei Complementar nº 215

Data 01 de julho de 2019

Repristina a Lei Complementar nº 154, de 10 de janeiro de 2013, que instituiu o Fundo Especial de Modernização da Assembleia Legislativa do Estado do Paraná.

A Assembleia Legislativa do Estado do Paraná decretou e eu sanciono a seguinte lei:

**Art. 1º** Repristina a Lei Complementar nº 154, de 10 de janeiro de 2013, que instituiu o Fundo Especial de Modernização da Assembleia Legislativa do Estado do Paraná.

**Art. 2º** A Assembleia Legislativa pode ajustar o seu orçamento visando garantir a execução desta Lei, no prazo de 180 (cento e oitenta) dias contados da data de sua publicação.

**Art. 3º** Esta Lei entra em vigor na data de sua publicação.

**Art. 4º** Revoga a Lei Complementar nº 204, de 24 de outubro de 2017.

Palácio do Governo, em 01 de julho de 2019.

Carlos Massa Ratinho Junior  
Governador do Estado

Guto Silva  
Chefe da Casa Civil

Comissão Executiva da Assembleia Legislativa do Estado

AJB/CTL/CC 15.828.358-1

61246/2019

#### DECRETO Nº 1825

O GOVERNADOR DO ESTADO DO PARANÁ, usando da atribuição que lhe confere o art. 87, item V, da Constituição Estadual, e da autorização contida no § 6º, do artigo 4º, da Lei Estadual nº 19.766, de 17 de dezembro de 2018,

#### DECRETA:

**Art. 1º** - Fica efetuada uma transposição no Orçamento Fiscal do Estado, no valor de R\$ 400.000,00 (quatrocentos mil reais), de acordo com os Anexos I e II deste Decreto.

**Art. 2º** - Em decorrência do contido no artigo anterior, fica alterado o Detalhamento de Obras, conforme Anexo III deste Decreto.

**Art. 3º** - Este Decreto entrará em vigor na data de sua publicação, revogadas as disposições em contrário.

Curitiba, em 01 de julho de 2019, 198ª da Independência e 131ª da República.

CARLOS MASSA RATINHO JUNIOR  
Governador do Estado

RENÉ DE OLIVEIRA GARCIA JÚNIOR  
Secretário de Estado da Fazenda

61890/2019

SUPLEMENTAÇÃO		ANEXO I				Nº controle: 19000956	
DE DESPESA		ANEXO AO DECRETO Nº 1825					
Cod.	Especificação	Natureza da Despesa	Fonte	Grupo Fonte	ALO	Valor	N. do Processo
23	SECRETARIA DE ESTADO DO PLANEJAMENTO E COORDENACAO GERAL						
02300	SECRETARIA DE ESTADO DO PLANEJAMENTO E COORDENACAO GERAL						
2302	DIRETORIA GERAL						
4033	GESTÃO ADMINISTRATIVA - SEPL	33903900	102	01	L	400.000,00	19001091
<b>TOTAL</b>						<b>400.000,00</b>	
<b>TOTAL</b>						<b>400.000,00</b>	
CANCELAMENTO		ANEXO II				Nº controle: 19000956	
DE DESPESA		ANEXO AO DECRETO Nº 1825					
Cod.	Especificação	Natureza da Despesa	Fonte	Grupo Fonte	ALO	Valor	N. do Processo
23	SECRETARIA DE ESTADO DO PLANEJAMENTO E COORDENACAO GERAL						
02374	COMPANHIA DE HABITACAO DO PARANA - COHAPAR						
2374	COMPANHIA DE HABITACAO DO PARANA - COHAPAR						
3094	TITULACAO, URBANIZACAO E REASS				L	400.000,00	19001091
<b>TOTAL</b>						<b>400.000,00</b>	
<b>TOTAL</b>						<b>400.000,00</b>	
CANCELAMENTO						Nº controle: 19000956	
DE OBRAS							
Cod.	Especificação			Grupo Fonte	ALO	Valor	N. do Processo
23	SECRETARIA DE ESTADO DO PLANEJAMENTO E COORDENACAO GERAL						

DOCUMENTO CERTIFICADO

CÓDIGO LOCALIZADOR:  
100648319

Documento emitido em 16/12/2019 12:07:47.

Diário Oficial Executivo  
Nº 10467 | 01/07/2019 | PÁG. 3

Para verificar a autenticidade desta página, basta informar o Código Localizador no site do DICE: [www.imprensaoficial.pr.gov.br/](http://www.imprensaoficial.pr.gov.br/)



**Assembleia Legislativa do Estado do Paraná  
Controladoria Geral**

***(ANEXO II)***





Assembleia Legislativa do Estado do Paraná  
Controladoria Geral

**PLANO ANUAL DAS ATIVIDADES  
DE CONTROLE INTERNO –  
PAACI/2020**

**ASSEMBLEIA LEGISLATIVA DO  
ESTADO DO PARANÁ**



## Assembleia Legislativa do Estado do Paraná Controladoria Geral

### 1. INTRODUÇÃO

O Plano Anual de Atividades de Controle Interno – PAACI/2020, para o exercício de 2020, estabelece a verificação de assuntos a serem abordados através do Cronograma de Atividades de Controle, que serão realizadas nas Diretorias e unidades administrativas da ALEP.

Os trabalhos a serem realizados propiciarão ações preventivas e de orientação às Diretorias com o objetivo de assegurar a legalidade, legitimidade, economicidade, eficiência, publicidade e transparência das gestões administrativa, orçamentária, financeira e patrimonial, proporcionando apoio à administração desta Casa de Leis na gestão dos recursos públicos e o atendimento as legislações vigentes.

Os exames previstos têm por objetivo primordial identificar e avaliar os resultados operacionais, os aspectos relevantes relacionados à avaliação dos programas de gestão, seus alcances, resultados e eficiência, bem como visará identificar gargalos, pontos falhos, erros que possam estar lesando o erário e prejudicando a Administração da ALEP.

Os procedimentos e as técnicas de controle a serem utilizadas poderão ser conceituados como o conjunto de verificações e averiguações que permitirão obter evidências adequadas para analisar as informações e fundamentações de opinião deste Controle Interno.





## **Assembleia Legislativa do Estado do Paraná Controladoria Geral**

Assim, por meio das ações previstas neste Plano Anual de Atividades do Controle Interno -PAACI, serão feitas verificações e avaliações das atividades realizadas na ALEP.

A seleção das áreas e dos processos a serem examinados, fiscalizados, acompanhados e monitorados levará em consideração aspectos de materialidade, relevância, vulnerabilidade, criticidade, riscos, apontamentos e recomendações do TCE-PR.

Os controles preventivos serão analisados ao tempo do ato, procedimento ou processo, tendo por fim verificar a legalidade na execução dos mesmos.

Os demais controles analisarão os procedimentos a “*posteriori*” de sua realização e visam à conferência dos princípios básicos da Administração Pública e aplicação das demais normas pertinentes.

Considerando-se a ampla gama de fiscalizações e controles exigidos pelo Tribunal de Contas do Estado de Paraná, serão utilizados critérios diversos para selecionar, dentre todas as análises e acompanhamentos exigidos, quais seriam realizadas e em que condições.

## **2. FUNDAMENTAÇÃO**

A elaboração do Plano Anual das Atividades de Controle Interno (PAACI) para o exercício de 2020 e sua fundamentação jurídica encontra respaldo nas seguintes legislações:

- Constituição Federal, arts. 70 e 74;



## **Assembleia Legislativa do Estado do Paraná Controladoria Geral**

- Constituição Estadual do Estado do Paraná, arts. 74 e 78;
- Lei Estadual nº 15.524/2007;
- Lei Orgânica do TCE/PR nº 113/2005, art. 5º;
- Decreto Legislativo/ALEP nº 23/2014;
- Decreto Legislativo/ALEP nº 52/1984.

### **3. PLANO ANUAL DAS ATIVIDADES DO CONTROLE INTERNO**

As ações de Controle Interno no âmbito da ALEP, tem por função acompanhar a execução dos atos e apontar, em caráter sugestivo, preventivo ou corretivo, as ações a serem desempenhadas.

Além disso, note-se o caráter opinativo do Controle Interno, haja vista que o gestor pode ou não atender a proposta que lhe seja indicada, sendo dele a responsabilidade e risco dos atos praticados.

Ou seja, o Controle Interno não controla o gestor, não engessa, nem impede sua atuação. Ao contrário, controla para o gestor, amplia sua visão, seu conhecimento de todos os meandros da Administração.

Vale salientar que o planejamento possui certa flexibilidade, de forma a permitir mudanças de enfoques, procedimentos e escopo baseadas nas informações apresentadas durante os trabalhos.



## **Assembleia Legislativa do Estado do Paraná Controladoria Geral**

As análises dos processos serão realizadas por meio de amostragens, não sendo viável a análise de todos os processos, prezando pela eficiência e boas práticas.

### **3.1 Prioridades nas Ações de Fiscalização**

A seleção das amostras de processos administrativos, empenhos, prestações de contas, processos licitatórios e outros elementos alvo de fiscalização, análise, controle e acompanhamento levará em consideração os critérios da materialidade, relevância, criticidade e risco, sendo que:

- **Materialidade:** representa o montante de recursos orçamentários ou financeiros/materiais alocados e/ou o volume de bens e valores efetivamente geridos em um específico ponto de controle, unidade administrativa, sistema, contrato, atividade, processo, procedimento ou ação);
- **Relevância:** significa a importância ou papel desempenhado por uma questão ou situação relação à atividade desenvolvida pela administração da ALEP;
- **Criticidade:** representa as situações críticas efetivas ou potenciais a serem controladas, identificadas em uma unidade organizacional alvo de fiscalização. Trata-se da composição dos elementos referenciais de vulnerabilidade, das fraquezas, dos pontos de controle com riscos operacionais latentes etc., podendo ser estabelecidos por critério desta Controladoria ou por conta de apontamentos anteriores de controle interno e externo;
- **Risco:** possibilidade de algo acontecer e ter impacto nos objetivos de procedimentos, processos e ações do executivo, sendo medido em termos de consequências e probabilidades.

### **3.2 Cronograma das Atividades de Controle Interno**



## **Assembleia Legislativa do Estado do Paraná Controladoria Geral**

O cronograma dos trabalhos define as áreas que serão analisadas durante o exercício, visando completar os trabalhos já realizados nos anos anteriores.

A atividade deve contemplar as seguintes etapas:

- planejamento das atividades;
- análise dos processos e controles;
- acompanhamento de atividades e teste de controles;
- elaboração do relatório;
- Validação



Assembleia Legislativa do Estado do Paraná  
Controladoria Geral

**CRONOGRAMA - 2020**

DESCRIÇÃO	Jan	Fev	Mar	Abr	Mai	Jun	Jul	Ago	Set	Out	Nov	Dez
Planejamento – 2020	X	X										
Elaboração do Relatório e Prestação de Contas ao TCE/PR		X	X									
Análise dos processos licitatórios e contratos			X	X								
Verificação dos processos - Diretoria Geral			X	X								
Verificação dos processos - Diretoria Financeira					X	X						
Análise dos processos licitatórios e contratos							X	X				
Verificação dos processos - Diretoria de Apoio Técnico							X	X				
Verificação dos processos – Diretoria de Pessoal									X	X		
Análise dos processos licitatórios e contratos											X	
“Follow up” das atividades de 2020 Elaboração do Relatório Final											X	X

A elaboração de relatório anual, será realizada conforme o cronograma apresentado, incluindo todas as demandas aos órgãos de controle externo - TCE/PR.



## **Assembleia Legislativa do Estado do Paraná Controladoria Geral**

Já as atividades de “Follow Up”, também definidas no cronograma, tem como finalidade acompanhar as recomendações realizadas, considerada extremamente importante no âmbito dos controles.

Por fim, a elaboração do planejamento anual, que deve ser atualizado anualmente e conforme o cronograma, contempla uma análise das áreas, processos, riscos, relatórios, entre outros que orientam as atividades a serem exercidas no ano seguinte.

### **4. CONSIDERAÇÕES FINAIS**

No exercício da função administrativa de controle, o Controle Interno, junto aos funcionários, deve se assegurar de que a existência de erros e riscos potenciais devem ser devidamente controlados e monitorados, atuando de forma preventiva, concomitante ou corretiva, além de prevalecer como instrumentos auxiliares de gestão.

O controle interno é um processo integrado efetuado pela Comissão Executiva desta Casa de Leis para enfrentar os riscos e fornecer razoável segurança de que na consecução da missão da Assembleia Legislativa do Paraná, os seguintes objetivos gerais serão alcançados:

- A eficiência, a eficácia e a efetividade operacional, mediante execução ordenada, ética e econômica das operações;
- A garantia que as informações produzidas sejam integras confiáveis à tomada de decisões, ao cumprimento de obrigações de transparência e à prestação de contas;



## **Assembleia Legislativa do Estado do Paraná Controladoria Geral**

- A garantia da conformidade com as leis e regulamentos aplicáveis, incluindo normas, políticas, programas, planos e procedimentos de governo e da própria organização;
- A salvaguarda e proteção dos bens, ativos e recursos públicos contra desperdício, perda, mau uso, dano, utilização não autorizada ou apropriação indevida.



## ASSEMBLEIA LEGISLATIVA DO ESTADO DO PARANÁ

Centro Legislativo Presidente Aníbal Khury

Praça Nossa Senhora de Salette S/N - Bairro Centro Cívico - CEP 80530-911 - Curitiba - PR - [www.assembleia.pr.leg.br](http://www.assembleia.pr.leg.br)

### RELATÓRIO COMPLEMENTAR

Tendo em vista o trabalho de acompanhamento e fiscalização aplicado e conduzido por esta Controladoria, no exercício financeiro de 2019, da Assembleia Legislativa do Estado do Paraná - ALEP, bem como do Fundo de Modernização da Assembleia Legislativa do Paraná – FEMALEP, em atendimento às determinações legais e regulamentares, e subsidiado nos resultados consubstanciados no Relatório de Controle Interno que acompanha este Parecer, concluiu pela **REGULARIDADE** da referida gestão, encontrando-se o processo de prestação de contas em condição de ser submetido ao Tribunal de Contas do Estado do Paraná – TCE/PR, levando-se o teor do referido Relatório e Parecer ao conhecimento do Responsável pela Administração, para as medidas que entender devidas, em especial a aprovação das contas da ALEP e FEMALEP – exercício financeiro de 2019.

Ressalta-se, em especial informação contábil e financeira, no tocante a elaboração das Demonstrações Contábeis Aplicadas ao Setor Público (DCASP) o sistema SIAF possui os Relatórios: Balanço Patrimonial, Balanço Financeiro, Balanço Orçamentário, Demonstração das Variações Patrimoniais e Demonstração dos Fluxos de Caixa, porém o Balanço Patrimonial não está sendo gerado pelo SIAF, sendo substituído pelo Balanço Patrimonial gerado internamente pela Coordenadoria de Contabilidade desta Casa de Leis.

Tão logo, seja possível sua elaboração e disponibilização pela Assembleia Legislativa do Paraná, oportunizaremos a apresentação desses Relatórios por meio do Sistema SIAF.

Por fim, a presente manifestação parecerista não elide nem respalda irregularidades e incongruências não detectadas nos trabalhos desenvolvidos, nem isenta dos encaminhamentos administrativos e legais que o caso ensejar.

Curitiba, 25 de março de 2020.

**RAFAEL JAVORSKI**  
**Controlador Interno**  
**(em exercício)**



Documento assinado digitalmente por **Rafael Javorski, Controlador-Geral da ALEP**, em 26/03/2020, às 17:08, conforme Ato da Comissão Executiva nº 2201/2019.  
Nº de Série do Certificado: 165264027404425167222582738184657230497



A autenticidade do documento pode ser conferida no site <http://www.assembleia.pr.leg.br/sei/verificar> informando o código verificador **0115749** e o código CRC **5D482FE6**.







## ASSEMBLEIA LEGISLATIVA DO ESTADO DO PARANÁ

Centro Legislativo Presidente Aníbal Khury

Praça Nossa Senhora de Salette S/N - Bairro Centro Cívico - CEP 80530-911 - Curitiba - PR - [www.assembleia.pr.leg.br](http://www.assembleia.pr.leg.br)

### DESPACHO - CONTROLADORIA Nº 10/2020 - 0115766 - CI

Em 26 de março de 2020.

Considerando o atendimento ao despacho sob nº 0115527, da Diretoria Geral/DG, em sendo anexado relatório do controle interno, bem como relatório complementar/parecer sobre a prestação de contas da ALEP/FEMALEP, pugnamos pelo prosseguimento dos autos à Diretoria Geral/DG.

**Rafael Javorski**  
**Controlador Interno**



Documento assinado eletronicamente por **Rafael Javorski, Controlador-Geral da ALEP**, em 26/03/2020, às 17:14, conforme Ato da Comissão Executiva nº 2201/2019.



A autenticidade do documento pode ser conferida no site <http://www.assembleia.pr.leg.br/sei/verificar> informando o código verificador **0115766** e o código CRC **23801B05**.



## ASSEMBLEIA LEGISLATIVA DO ESTADO DO PARANÁ

Centro Legislativo Presidente Aníbal Khury

Praça Nossa Senhora de Salette S/N - Bairro Centro Cívico - CEP 80530-911 - Curitiba - PR - [www.assembleia.pr.leg.br](http://www.assembleia.pr.leg.br)

### DESPACHO - DG Nº 1517/2020 - 0116862 - DG

Em 30 de março de 2020.

Assunto: **PRESTAÇÃO DE CONTAS (EXERCÍCIO/2019)**

Interessado: **ASSEMBLEIA LEGISLATIVA DO ESTADO DO PARANÁ**

Protocolo: **01938-09.2020**

Para: **DIRETORIA DE APOIO TÉCNICO e SECRETARIA GERAL DA PRESIDÊNCIA**

**I** – Ciente das informações e do Relatório Anual apresentado pelo Controladoria Interna (0115738, 0115749).

**II** – Na sequência, e visando o prosseguimento do feito, encaminhe-se à Diretoria de Apoio Técnico para que, em conjunto com a Secretaria Geral da Presidência, adote os devidos procedimentos de transmissão da presente Prestação de Contas (exercício 2019) ao Tribunal de Contas do Estado do Paraná.

**ROBERTO COSTA CURTA**

Diretor Geral em exercício

Assembleia Legislativa do Estado do Paraná



Documento assinado eletronicamente por **Roberto Costa Curta, Diretor-Geral em Exercício**, em 30/03/2020, às 18:04, conforme Ato da Comissão Executiva nº 2201/2019.



A autenticidade do documento pode ser conferida no site <http://www.assembleia.pr.leg.br/sei/verificar> informando o código verificador **0116862** e o código CRC **08B3DD63**.



## ASSEMBLEIA LEGISLATIVA DO ESTADO DO PARANÁ

Centro Legislativo Presidente Aníbal Khury

Praça Nossa Senhora de Salette S/N - Bairro Centro Cívico - CEP 80530-911 - Curitiba - PR - [www.assembleia.pr.leg.br](http://www.assembleia.pr.leg.br)

### OFÍCIO - SGP Nº 90/2020 - 0117053 - SGP

Curitiba, 31 de março de 2020.

Senhor Presidente,

Em atendimento ao que dispõe a Lei de Responsabilidade Fiscal e em conformidade com os termos da Instrução Normativa nº. 153/2020, desta Corte de Contas, encaminho a Vossa Excelência a Prestação de Contas Anual do exercício financeiro 2019, da Assembleia Legislativa do Estado do Paraná.

Na oportunidade, reitero a Vossa Excelência os meus cordiais cumprimentos.

Atenciosamente,

**Ademar Luiz Traiano**  
Presidente

Exmo. Senhor

**NESTOR BAPTISTA**

Presidente do Tribunal de Contas do Estado do Paraná.

Nesta Capital



Documento assinado digitalmente por **Ademar Luiz Traiano, Presidente da Assembleia Legislativa do Paraná**, em 31/03/2020, às 12:39, conforme Ato da Comissão Executiva nº 2201/2019.

Nº de Série do Certificado: 1287492936421776309



A autenticidade do documento pode ser conferida no site <http://www.assembleia.pr.leg.br/sei/verificar> informando o código verificador **0117053** e o código CRC **1A7A4FBA**.



## EXTRATO DE AUTUAÇÃO Nº: 192843/20

Recebemos, mediante acesso ao serviço de peticionamento eletrônico eContas Paraná, a petição com os seguintes dados indicados pelo instaurador:

PROCESSO: 192843/20

ASSUNTO: **PRESTAÇÃO DE CONTAS ANUAL**

### INFORMAÇÕES COMPLEMENTARES

Ano de exercício: 2019

### SUJEITOS DO PROCESSO

Entidade: **ASSEMBLÉIA LEGISLATIVA DO ESTADO DO PARANÁ**

Gestor atual: **ADEMAR LUIZ TRAIANO**

Gestor das Contas: **ADEMAR LUIZ TRAIANO**

### DOCUMENTOS ANEXOS

- Formulário de Encaminhamento
- Formulário de Dados
- Relatório de Gestão
- Relatório do Controle Interno
- Parecer do Controle Interno
- Relatório da Controladoria Geral do Estado
- Demonstrativo de Receitas
- Demonstrativos de Despesas
- Comparativo da Receita
- Comparativo de Despesas
- Comparativo de Despesas por espécie
- Demonstrativo da Dívida Pública
- Relação de Restos a Pagar (Relacao de Restos a Pagar)
- Balancete Sem Encerramento
- Declaração de Bens (Declaracao de Bens)
- Balanço Orçamentário (DCASP) (Balanco Orcamentario)
- Balanço Financeiro (DCASP) (Balanco Financeiro)
- Balanço Patrimonial (DCASP) (Balanco Patrimonial)
- Demonstração das Variações Patrimoniais (DCASP) (Demonstracao das Variacoes Patrimoniais )
- Demonstração dos Fluxos de Caixa (DCASP) (Demonstracao dos Fluxos de Caixa (DCASP))



# TRIBUNAL DE CONTAS DO ESTADO DO PARANÁ

---

- Notas explicativas às DCASP
- Outros Documentos (SEI\_ALEP - 0117053 - Ofício - SGP)

PETICIONÁRIO: **ASSEMBLÉIA LEGISLATIVA DO ESTADO DO PARANÁ, CNPJ 77.799.542/0001-09, através do(a) Representante Legal ADEMAR LUIZ TRAIANO, CPF 198.072.879-87**

**Curitiba, 31 de março de 2020 14:21:43**